



# DÉLÉGATION ALPES ANNUAIRE DES LABORATOIRES

Édition 2021



<b>A</b>	■ AAU	p.18
	■ AMIES	p.9
<b>B</b>	■ BRM	p.15
<b>C</b>	■ CAESUG	p.22
	■ CERMAV	p.14
	■ CMP	p.17
	■ CPTGA	p.7
<b>D</b>	■ DCM	p.14
	■ Délégation régionale Alpes	p.22
	■ DPM	p.14
<b>E</b>	■ École de Physique des Houches	p.7
	■ EDYTEM	p.11
	■ EUROFIDAI	p.19
<b>F</b>	■ Fed3G	p.21
	■ FMNT	p.21
	■ FREE Alpes	p.11
	■ FR ProFI	p.13
	■ 2FDN	p.7
<b>G</b>	■ GAEL	p.18
	■ G2ELAB	p.20
	■ GIPSA-lab	p.16
	■ GRICAD	p.9
	■ G-SCOP	p.16
<b>H</b>	■ hTAG	p.13
<b>I</b>	■ IAB	p.12
	■ IBS	p.12
	■ ICMG	p.15
	■ IF	p.9
	■ IGE	p.10
	■ IMEP - LAHC	p.20
	■ INNOVACS	p.19
	■ INSTITUT NÉEL	p.6
	■ IPAG	p.10
	■ IRAM	p.10
	■ IRMaGe	p.13
	■ ISBG	p.12
	■ ISTerre	p.10

<b>L</b>	■ LAMA	p.9
	■ LAPP	p.8
	■ LAPTh	p.6
	■ LAUTARET	p.11
	■ LCBM	p.14
	■ LECA	p.11
	■ LEGI	p.20
	■ LEPMI	p.14
	■ LEP2	p.20
	■ LIG	p.16
	■ LIPhy	p.6
	■ Litt&Arts	p.19
	■ LJK	p.9
	■ LMGP	p.15
	■ LNCMI	p.6
	■ LOCIE	p.20
	■ LPCV	p.12
	■ LPMMC	p.6
	■ LPNC	p.12
	■ LPSC	p.8
	■ LRP	p.21
	■ LTM	p.20
<b>M</b>	■ MATHDOC	p.9
	■ MSH-Alpes	p.19
<b>O</b>	■ OSUG	p.10
<b>P</b>	■ PACTE	p.18
	■ PGC	p.17
<b>S</b>	■ SIMaP	p.14
	■ SPINTEC	p.7
	■ SyMMES	p.15
	■ 3SR	p.21
<b>T</b>	■ TIMA	p.16
	■ TIMC	p.17-21
<b>U</b>	■ ULISSE	p.22
<b>V</b>	■ VERIMAG	p.16

Le Centre national de la recherche scientifique	p.4
La délégation régionale Alpes	p.5
Institut de physique - INP	p.6
Institut national de physique nucléaire et de physique des particules - IN2P3	p.8
Institut national des sciences mathématiques et de leurs interactions - INSMI	p.9
Institut national des sciences de l'Univers - INSU	p.10
Institut écologie et environnement - INEE	p.11
Institut des sciences biologiques - INSB	p.12
Institut de chimie - INC	p.14
Institut des sciences de l'information et de leurs interactions - INS2I	p.16
Institut des sciences humaines et sociales - INSHS	p.18
Institut des sciences de l'ingénierie et des systèmes - INSIS	p.20
Moyens communs & DGDR (Direction générale déléguée aux ressources)	p.22
Sites géographiques de la délégation régionale Alpes	p.23
Sigles des tutelles et des types d'unités	p.24
Notes	p.25

## Descriptif des informations mentionnées

Type et numéro d'unité

Liste des cotutelles et partenaires

Le nom mentionné est celui du directeur

D. Univ. indique les laboratoires situés sur le domaine universitaire de Gières - Saint-Martin-d'Hères

Le Centre national de la recherche scientifique (CNRS) est un établissement public à caractère scientifique et technologique, placé sous la tutelle du ministère de l'Enseignement supérieur et de la Recherche. Il produit du savoir et met ce savoir au service de la société.

Avec plus de 31 500 personnels répartis dans 1 130 unités de recherche et de service et un budget 2018 de 3 milliards d'euros, le CNRS est le premier centre de recherche fondamentale en Europe.

Il figure également parmi les six premiers déposants de brevets en France, ce qui fait de lui un véritable acteur de l'innovation et du développement économique de notre pays.

Il mène une activité de recherche dans tous les champs de la connaissance grâce à 10 instituts thématiques :

- ⊙ Institut de physique - INP
- ⊙ Institut national de physique nucléaire et de physique des particules - IN2P3
- ⊙ Institut des sciences de l'information et de leurs interactions - INS2I
- ⊙ Institut des sciences de l'ingénierie et des systèmes - INSIS
- ⊙ Institut national des sciences de l'Univers - INSU
- ⊙ Institut de chimie - INC
- ⊙ Institut des sciences biologiques - INSB
- ⊙ Institut des sciences humaines et sociales - INSHS
- ⊙ Institut national des sciences mathématiques et de leurs interactions - INSMI
- ⊙ Institut écologie et environnement - INEE

18 délégations en région assurent une gestion directe et locale des laboratoires et entretiennent les liens avec les partenaires locaux et les collectivités territoriales. La délégation Alpes couvre 4 départements : Drôme, Isère, Savoie et Haute-Savoie. Plus de 90% des laboratoires sont des unités mixtes de recherche en partenariat avec des universités, des organismes nationaux, et des instituts européens et internationaux.

Le CNRS mène une politique active de partenariats avec les établissements d'enseignement supérieur et de recherche, les autres organismes de recherche, les grands équipements européens et le milieu socio-économique (entreprises et structures de valorisation de la recherche). Il bénéficie du soutien de l'état et des collectivités territoriales, en particulier grâce à des opérations structurantes (CPER).

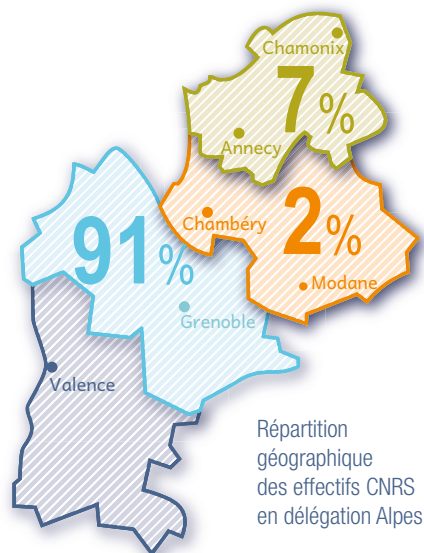

### Nombre d'unités (tous types confondus) de la délégation Alpes

#### 70 unités :

- ⊙ 47 unités de recherche
  - ⊙ 43 UMR
  - ⊙ 3 UPR
  - ⊙ 1 EMR
- ⊙ 15 unité d'appui et de recherche (UAR)
- ⊙ 8 fédérations de recherche

### Effectifs de la délégation Alpes

#### 2300 personnels CNRS :

- ⊙ 1770 permanents
  - ⊙ 840 chercheurs
  - ⊙ 930 ingénieurs et techniciens
- ⊙ 530 non permanents
  - ⊙ 190 chercheurs et post-doctorants
  - ⊙ 180 ingénieurs et techniciens
  - ⊙ 160 doctorants

### Répartition du budget du CNRS Alpes

Budget consolidé annuel : environ 214 M€, dont 79 % de subventions d'État.

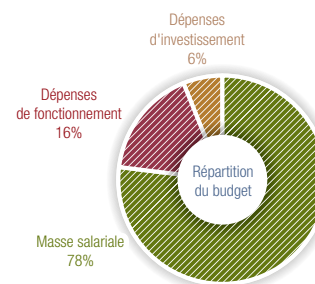

### Répartition des unités, des effectifs et du budget par institut scientifique (budget hors masse salariale)

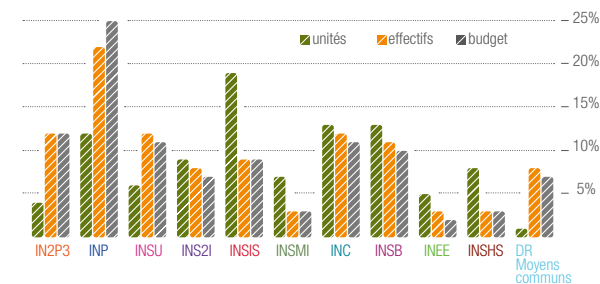

### Partenariat et valorisation

La circonscription Alpes du CNRS bénéficie d'un écosystème fertile dans les transferts de technologie vers le public et les entreprises grâce à la mise en place de nombreux dispositifs et réseaux sur son territoire : 4 Instituts Carnot, 5 pôles de compétitivité et une société d'accélération du transfert de technologies (SATT).

Le CNRS Alpes est au cœur de l'innovation et de l'écosystème du sillon alpin. En 10 ans, le CNRS a déposé pour la délégation Alpes, 450 brevets prioritaires avec des inventeurs de laboratoires de la délégation et signé plus de 90 licences ; plus de 70 startups impliquant des travaux issus d'unités du CNRS Alpes ont été créées ; et plus de 4000 contrats de financement (industriels, européens etc.) ont été signés. Ce sont également 25 laboratoires communs avec les entreprises et plus de 100 déclarations d'invention par an qui font du CNRS Alpes un partenaire incontournable sur le site.

Grâce aux programmes d'investissement d'avenir successifs, et au travers de l>IDEX, les laboratoires du CNRS Alpes sont engagés dans plus de 65 projets labellisés : équipex, labex, IRT et infrastructures de recherche en biologie, santé et technologie.



UPR 2940

### INSTITUT NÉEL

Campus CNRS  
25 avenue des Martyrs – BP 166  
38042 Grenoble cedex 9  
Laurence MAGAUD  
Tel. 04 76 88 11 86  
[neel.direction@neel.cnrs.fr](mailto:neel.direction@neel.cnrs.fr)

UPR 3228

### LNCMI

#### LABORATOIRE NATIONAL DES CHAMPS MAGNÉTIQUES INTENSES

Campus CNRS  
25 avenue des Martyrs – BP 166  
38042 Grenoble cedex 9  
Charles SIMON  
Tel. 04 76 88 10 48  
[direction@lncmi.cnrs.fr](mailto:direction@lncmi.cnrs.fr)

UMR 5108

### LAPTh

#### LABORATOIRE D'ANNECY-LE-VIEUX DE PHYSIQUE THÉORIQUE

9 chemin de Bellevue – BP 110  
74941 Annecy-le-Vieux cedex  
Luc FRAPPAT  
Tel. 04 50 09 16 84  
[direction@lapth.cnrs.fr](mailto:direction@lapth.cnrs.fr)

UMR 5493

### LPMMC

#### LABORATOIRE DE PHYSIQUE ET MODÉLISATION DES MILIEUX CONDENSÉS

Campus CNRS  
Maison des Magistères  
25 avenue des Martyrs – BP 166  
38042 Grenoble cedex 9  
Serguei SKIPETROV  
Tel. 04 56 38 71 33  
[dir.lpmmc@grenoble.cnrs.fr](mailto:dir.lpmmc@grenoble.cnrs.fr)

UMR 5588

### LIPhy

#### LABORATOIRE INTERDISCIPLINAIRE DE PHYSIQUE

Pôle Phiteme  
UGA - 140 rue de la Physique – BP87  
38402 Saint-Martin d'Hères > D. Univ.  
Bahram HOUCMANDZADEH  
Tel. 04 76 51 47 48  
[liphy-direction@univ-grenoble-alpes.fr](mailto:liphy-direction@univ-grenoble-alpes.fr)

UMR 8191

### SPINTEC

#### SPINTRONIQUE ET TECHNOLOGIE DES COMPOSANTS

CEA - Bâtiment 1005  
17 avenue des Martyrs  
38054 Grenoble cedex 9  
Ioan-Lucian PREJBEANU  
Tel. 04 38 78 91 43  
[direction.spintec@cea.fr](mailto:direction.spintec@cea.fr)

UAR 2002

### ÉCOLE DE PHYSIQUE DES HOUCHES

149 chemin de la côte  
Côte de Chavants  
74310 Les Houches  
Bérengère DUBRULLE  
Tel. 04 57 04 10 40  
[houches-secretariat@univ-grenoble-alpes.fr](mailto:houches-secretariat@univ-grenoble-alpes.fr)

FR 2004

### 2FDN

#### FÉDÉRATION FRANÇAISE DE DIFFUSION NEUTRONIQUE

Institut Néel / Campus CNRS  
25 avenue des Martyrs – BP 166  
38042 Grenoble cedex 9  
Marie PLAZANET  
Tel. 04 76 51 43 35  
[federation.neutron@neel.cnrs.fr](mailto:federation.neutron@neel.cnrs.fr)

FR 3620

### CPTGA

#### CENTRE DE PHYSIQUE THÉORIQUE DE GRENOBLE - ALPES

LPMMC / Campus CNRS  
Maison des magistères  
25 avenue des Martyrs – BP 166  
38042 Grenoble cedex 9  
Aurélien BARRAU  
Tel. 04 38 78 31 46  
[aurelien.barrau@lpsc.in2p3.fr](mailto:aurelien.barrau@lpsc.in2p3.fr)



UMR 5814

### LAPP

#### LABORATOIRE D'ANNECY DE PHYSIQUE DES PARTICULES

9 chemin de Bellevue – BP 110  
74941 Annecy-le-Vieux cedex

Giovanni LAMANNA

Tel. 04 50 09 16 00  
direction@lapp.in2p3.fr

UMR 5821

### LPSC

#### LABORATOIRE DE PHYSIQUE SUBATOMIQUE ET DE COSMOLOGIE

53 avenue des Martyrs  
38026 Grenoble cedex

Arnaud LUCOTTE

Tel. 04 76 28 40 00  
direction-lpsc@lpsc.in2p3.fr



UMR 5127

### LAMA

#### LABORATOIRE DE MATHÉMATIQUES

Le Chablais  
73376 Le Bourget-du-Lac cedex

Georges COMTE

Tel. 04 79 75 87 20  
dir-lama@univ-smb.fr

UMR 5224

### LJK

#### LABORATOIRE JEAN KUNTZMANN

Bâtiment IMAG  
UGA - 700 avenue Centrale - CS40700  
38058 Grenoble cedex 9 > D. Univ.

Jean-Guillaume DUMAS

Tel. 04 76 51 45 00  
ljk@imag.fr

UMR 5582

### IF

#### INSTITUT FOURIER

UGA - 100 rue des Mathématiques -  
CS40700  
38058 Grenoble cedex 9 > D. Univ.

Louis FUNAR

Tel. 04 76 51 46 57  
if-direction@univ-grenoble-alpes.fr

UAR 3458

### AMIES

#### AGENCE POUR LES MATHÉMATIQUES EN INTERACTION AVEC L'ENTREPRISE ET LA SOCIÉTÉ

Tour Irma  
51 rue des Mathématiques - BP53  
38041 Grenoble cedex 9 > D. Univ.

Véronique MAUME-DESCHAMPS

Tel. 04 57 42 17 18  
veronique.maume-deschamps@  
agence-maths-entreprises.fr

UAR 3758

### GRICAD

#### GRENOBLE ALPES RECHERCHE - INFRASTRUCTURE DE CALCUL INTENSIF ET DE DONNÉES

Bâtiment IMAG  
700 avenue Centrale – CS40700  
38400 Saint-Martin-d'Hères > D. Univ.

Violaine LOUVET

Tel. 04 76 63 55 47  
violaine.louvet@univ-grenoble-alpes.fr

UAR 5638

### MATHDOC

#### CELLULE DE COORDINATION DOCUMENTAIRE NATIONALE POUR LES MATHÉMATIQUES

150 rue de la Chimie – BP 74  
38402 St-Martin-d'Hères cedex > D. Univ.

Évelyne MIOT

Tel. 04 76 63 56 36  
direction@listes.mathdoc.fr



UMR 5001

### IGE

#### INSTITUT DES GÉOSCIENCES DE L'ENVIRONNEMENT

UGA - Bâtiment OSUG B  
460 - 1025 rue de la Piscine  
54 rue Molière - CS40700  
38058 Grenoble cedex 9 > D. Univ.  
Aurélien DOMMERGUE  
Tel. 04 56 52 09 86  
ige-direction@univ-grenoble-alpes.fr

UMR 5274

### IPAG

#### INSTITUT DE PLANÉTOLOGIE ET D'ASTROPHYSIQUE DE GRENOBLE

UGA - Bâtiment OSUG A  
414 rue de la Piscine - CS40700  
38058 Grenoble cedex 9 > D. Univ.  
Guillaume DUBUS  
Tel. 04 76 63 52 69  
ipag-direction@univ-grenoble-alpes.fr

UMR 5275

### ISTerre

#### INSTITUT DES SCIENCES DE LA TERRE

UGA - Bâtiment OSUG C  
1381 rue de la Piscine - CS40700  
38058 Grenoble cedex 9 > D. Univ.  
Philippe ROUX  
Tel. 04 76 63 52 00  
direction.isterre@univ-grenoble-alpes.fr  
**Antenne Chambéry**  
Université Savoie Mont Blanc  
Campus Scientifique  
Bâtiment Belledonne  
73376 Le Bourget-du-Lac cedex  
Tel. 04 79 75 81 25

UAR 832

### OSUG

#### OBSERVATOIRE DES SCIENCES DE L'UNIVERS DE GRENOBLE

UGA - Bâtiment OSUG D  
122 rue de la Piscine - CS40700  
38058 Grenoble cedex 9 > D. Univ.  
Nathalie COTTE  
Tel. 04 76 51 49 54  
osug-direction@univ-grenoble-alpes.fr

UAR 2074

### IRAM

#### INSTITUT DE RADIOASTRONOMIE MILLIMÉTRIQUE

300 rue de la Piscine  
38406 St-Martin-d'Hères cedex > D. Univ.  
Karl SCHUSTER  
Tel. 04 76 82 49 00  
schuster@iram.fr  
**NOEMA observatory**  
Plateau de Bure  
05250 Saint-Étienne-en-Dévoluy  
Tel. 04 92 52 53 60

UMR 5204

### EDYTEM

#### ENVIRONNEMENTS, DYNAMIQUES ET TERRITOIRES DE LA MONTAGNE

Bâtiment Pôle Montagne - USMB  
5 boulevard de la Mer Caspienne  
73376 Le Bourget-du-Lac cedex  
Yves PERRETTE  
Tel. 04 79 75 87 37  
direction.edytem@univ-smb.fr

UMR 5553

### LECA

#### LABORATOIRE D'ÉCOLOGIE ALPINE

Bâtiment D - Biologie  
UGA - 2233 rue de la Piscine - BP53  
38041 Grenoble cedex 9 > D. Univ.  
Stéphane REYNAUD  
Tel. 04 76 51 46 73  
direction-leca@univ-grenoble-alpes.fr  
**Antenne Chambéry**  
Université Savoie Mont Blanc  
Campus Scientifique  
Bâtiment Belledonne  
73376 Le Bourget-du-Lac cedex  
Tel. 04 79 75 81 25  
dir-leca@univ-smb.fr

UAR 3370

### LAUTARET

#### JARDIN DU LAUTARET : DÉCOUVERTE ET SCIENCES

Bâtiment D - Biologie  
2233 rue de la Piscine - BP 53  
38041 Grenoble cedex 9 > D. Univ.  
Jean-Gabriel VALAY  
Tel. 04 76 51 42 78  
jean-gabriel.valay@univ-grenoble-alpes.fr  
**Jardin botanique du Lautaret**  
Col du Lautaret  
05480 Villar-d'Arène  
Jardin botanique Tel. 04 92 24 41 62  
Chalet laboratoire Tel. 04 92 24 50 13

FR 2001

### FREE-Alpes

#### FÉDÉRATION DE RECHERCHE EN ÉCOLOGIE ET ENVIRONNEMENT

Bâtiment Pôle Montagne - USMB  
5 boulevard de la Mer Caspienne  
73376 Le Bourget-du-Lac cedex  
Jean-Christophe CLEMENT  
Tel. 04 79 75 94 17  
du\_free-alpes@univ-smb.fr



UMR 5075

**IBS**

**INSTITUT DE BIOLOGIE STRUCTURALE**

Campus EPN  
71 avenue des Martyrs - CS10090  
38044 Grenoble cedex 9  
Winfried WEISSENHORN  
Tel. 04 57 42 86 84  
winfried.weissenhorn@ibs.fr

UMR 5309

**IAB**

**INSTITUT POUR L'AVANCÉE  
DES BIOSCIENCES**

Site santé  
Allée des Alpes  
38700 La Tronche  
Pierre HAINAUT  
Tel. 04 76 54 94 49  
iab-dir@univ-grenoble-alpes.fr

UAR 2019

**hTAG**

**HAUTE TECHNOLOGIE ANIMALE  
GRENOBLOISE**

Bâtiment Jean Roget  
Dom. de la Merci, Place du Cdt.  
38700 LA TRONCHE  
Hervé LERAT  
Tel. 04 76 63 71 75  
herve.lerat@univ-grenoble-alpes.fr

FR 2048

**FR ProFI**

**FÉDÉRATION DE RECHERCHE  
NATIONALE PROFI**

17 avenue des Martyrs  
38054 Grenoble cedex 9  
Myriam FERRO  
Tel. 04 38 78 25 49  
myriam.ferro@cea.fr

UMR 5105

**LPNC**

**LABORATOIRE DE PSYCHOLOGIE  
ET NEUROCOGNITION**

BSHM  
UGA - 1251 avenue Centrale – CS40700  
38058 Grenoble cedex 9 > D. Univ.  
Martial MERMILOD  
Tel. 04 76 82 56 07  
lpnc-direction@univ-grenoble-alpes.fr

UAR 3518

**ISBG**

**INTEGRATED STRUCTURAL BIOLOGY,  
GRENOBLE**

Campus EPN  
Bâtiment CIBB  
71 avenue des Martyrs CS90181  
38042 Grenoble cedex 9  
Darren James HART  
Tel. 04 76 20 77 68  
darren.hart@isbg.fr

UAR 3552

**IRMaGe**

CHU Grenoble Alpes - Unité IRM Recherche  
BP217  
38043 Grenoble cedex 9  
Emmanuel BARBIER  
Tel. 04 76 76 54 85  
emmanuel.barbier@univ-grenoble-alpes.fr

UMR 5168

**LPCV**

**LABORATOIRE PHYSIOLOGIE  
CELLULAIRE & VÉGÉTALE**

17 avenue des Martyrs  
38054 Grenoble cedex 9  
Éric MARÉCHAL  
Tel. 04 38 78 96 66  
eric.marechal@cea.fr



UPR 5301

### CERMAV

CENTRE DE RECHERCHES  
SUR LES MACROMOLÉCULES  
VÉGÉTALES

601 rue de la Chimie – BP 53  
38041 Grenoble cedex 9 > D. Univ.  
Laurent HEUX  
Tel. 04 76 03 76 40  
[direction@cermav.cnrs.fr](mailto:direction@cermav.cnrs.fr)

UMR 5250

### DCM

DÉPARTEMENT DE CHIMIE  
MOLÉCULAIRE

301 et 570 rue de la Chimie – CS 40700  
38058 Grenoble cedex 9 > D. Univ.  
Didier BOTURYN  
Tel. 04 56 52 08 02  
[veronique.gineste@univ-grenoble-alpes.fr](mailto:veronique.gineste@univ-grenoble-alpes.fr)

UMR 5628

### LMGP

LABORATOIRE DES MATÉRIAUX  
ET DU GÉNIE PHYSIQUE

Minatéc  
3 parvis Louis Néel - CS50257  
38016 Grenoble cedex 1  
Maria Carmen JIMENEZ AREVALO  
Tel. 04 56 52 93 00  
[lmgp.direction@grenoble-inp.fr](mailto:lmgp.direction@grenoble-inp.fr)

EMR 5000

### BRM

BIOMIMETISM AND REGENERATIVE  
MEDICINE

CEA, bâtiment C3  
17 avenue des Martyrs  
38054 Grenoble cedex 9  
Catherine PICART  
Tel. 04 56 52 93 00  
[catherine.picart@grenoble-inp.fr](mailto:catherine.picart@grenoble-inp.fr)

UMR 5063

### DPM

DÉPARTEMENT DE PHARMACOCHEMIE  
MOLÉCULAIRE

470 rue de la Chimie - BP 53  
38041 Grenoble cedex 9 > D. Univ.  
Yung Sing WONG  
Tel. 04 76 63 52 99  
[dpm-secretariat@univ-grenoble-alpes.fr](mailto:dpm-secretariat@univ-grenoble-alpes.fr)

UMR 5266

### SIMaP

SCIENCES ET INGÉNIERIE  
DES MATÉRIAUX ET PROCÉDÉS

1130 rue de la Piscine – BP 75  
38402 St-Martin-d'Hères cedex > D. Univ.  
Yannick CHAMPION  
Tel. 04 76 82 65 17  
[secre.dir@simap.grenoble-inp.fr](mailto:secre.dir@simap.grenoble-inp.fr)

UMR 5819

### SyMMES

SYSTÈMES MOLÉCULAIRES  
ET NANOMATÉRIAUX POUR L'ÉNERGIE  
ET LA SANTÉ

CEA-INAC  
17 avenue des Martyrs  
38054 Grenoble cedex 9  
Pascale DELANGLE  
Tel. 04 38 78 32 89  
[pascale.delangle@cea.fr](mailto:pascale.delangle@cea.fr)

UAR 2607

### ICMG

INSTITUT DE CHIMIE MOLÉCULAIRE  
DE GRENOBLE

Bâtiment Nanobio campus  
570 rue de la Chimie - CS40700  
38058 Grenoble cedex 9 > D. Univ.  
Eric DEFRANCO  
Tel. 04 56 52 08 61  
[admin.icmg@univ-grenoble-alpes.fr](mailto:admin.icmg@univ-grenoble-alpes.fr)

UMR 5249

### LCBM

LABORATOIRE DE CHIMIE ET BIOLOGIE  
DES MÉTAUX

17 avenue des Martyrs  
38054 Grenoble cedex 9  
Vincent ARTERO  
Tel. 04 38 78 91 03  
[vincent.artero@cea.fr](mailto:vincent.artero@cea.fr)

UMR 5279

### LEPMI

LABORATOIRE D'ÉLECTROCHIMIE  
ET DE PHYSICOCHIMIE  
DES MATÉRIAUX ET DES INTERFACES

Bâtiment PHELMA campus  
1130 rue de la Piscine – BP 75  
38402 St-Martin-d'Hères cedex > D. Univ.  
Fannie ALLOIN  
Tel. 04 76 82 66 98  
[lepmi.directeur@lepmi.grenoble-inp.fr](mailto:lepmi.directeur@lepmi.grenoble-inp.fr)



UMR 5104

### VERIMAG

Bâtiment IMAG  
700 avenue Centrale - CS40700  
38058 Grenoble cedex 9 > D. Univ.  
David MONNIAUX  
Tel. 04 57 42 22 42  
[direction.verimag@imag.fr](mailto:direction.verimag@imag.fr)

UMR 5159

### TIMA

TECHNIQUES DE L'INFORMATIQUE  
ET DE LA MICROÉLECTRONIQUE  
POUR L'ARCHITECTURE  
DES SYSTÈMES INTÉGRÉS  
46 avenue Félix Viallet  
38031 Grenoble cedex 1  
Giorgio DI NATALE  
Tel. 04 76 57 48 95  
[directeur-tima@imag.fr](mailto:directeur-tima@imag.fr)

UMR 5216

### GIPSA-lab

GRENOBLE IMAGES, PAROLE,  
SIGNAL, AUTOMATIQUE  
11, rue des Mathématiques – BP 46  
38402 St-Martin-d'Hères cedex > D. Univ.  
Nicolas MARCHAND  
Tel. 04 76 82 71 31  
[direction@gipsa-lab.grenoble-inp.fr](mailto:direction@gipsa-lab.grenoble-inp.fr)

UMR 5217

### LIG

LABORATOIRE D'INFORMATIQUE  
DE GRENOBLE  
Bâtiment IMAG  
700 avenue Centrale - CS40700  
38058 Grenoble cedex 9 > D. Univ.  
Noël DE PALMA  
Tel. 04 76 61 52 00  
[direction.lig@imag.fr](mailto:direction.lig@imag.fr)

UMR 5272

### G-SCOP

SCIENCES POUR LA CONCEPTION,  
L'OPTIMISATION ET LA PRODUCTION  
46 avenue Félix Viallet  
38031 Grenoble cedex 1  
Bernard PENZ  
Tel. 04 76 57 43 20  
[g-scop.directeur@grenoble-inp.fr](mailto:g-scop.directeur@grenoble-inp.fr)

UMR 5525

### TIMC

RECHERCHE TRANSLATIONNELLE  
ET INNOVATION EN MÉDECINE  
ET COMPLEXITÉ  
Pavillon Taillefer - Faculté de Médecine  
38700 La Tronche  
Alexandre MOREAU-GAUDRY  
Tel. 04 56 52 01 08  
[direction-timc@imag.fr](mailto:direction-timc@imag.fr)  
*TIMC rattaché également à l'INSIS*

UAR 3040

### CMP

CIRCUITS MULTI-PROJETS  
46 avenue Félix Viallet  
38031 Grenoble cedex 1  
Kholdoun TORKI  
Tel. 04 76 57 46 17  
[kholdoun.torki@mycmp.fr](mailto:kholdoun.torki@mycmp.fr)

FR 3381

### PGC

PÔLE GRENOBLE COGNITION  
GIPSA-lab - Bâtiment ENSE<sup>3</sup> - site Ampère  
11, rue des Mathématiques – BP 46  
38402 St-Martin-d'Hères cedex > D. Univ.  
Jean-Charles QUINTON  
Tel. 04 76 57 47 12  
[direction@grenoblecognition.fr](mailto:direction@grenoblecognition.fr)



UMR 1563

**AAU**

AMBIANCES, ARCHITECTURES,  
URBANITÉS

60 avenue de Constantine – CS12636  
38036 Grenoble cedex 2

Daniel SIRET

Tel. 04 76 69 83 36

Équipe CRESSON à Grenoble  
cresson.eag@grenoble.archi.fr

Équipe CRENAU à Nantes  
direction@crenau.archi.fr

UMR 5194

**PACTE**

POLITIQUES PUBLIQUES,  
ACTIONS POLITIQUES, TERRITOIRES

UMR PACTE

Science Po Grenoble  
1030 avenue Centrale - BP448  
38400 Grenoble cedex 9 > D. Univ.

Anne-Laure AMILHAT SZARY

Tel. 04 76 82 20 80

anne-laure.amilhat@univ-grenoble-alpes.fr

UMR 5313

**GAEL**

LABORATOIRE D'ÉCONOMIE APPLIQUÉE  
DE GRENoble

BATEG

UGA - 1221 rue des Résidences - BP47

38040 Grenoble cedex 9 > D. Univ.

Stéphane ROBIN

Tel. 04 76 82 78 84

stephane.robin@univ-grenoble-alpes.fr

UMR 5316

**Litt&Arts**

ARTS ET PRATIQUES DU TEXTE,  
DE L'IMAGE, DE L'ÉCRAN ET DE LA SCÈNE

UGA - 1180 avenue Centrale - BP25

38040 Grenoble cedex 9 > D. Univ.

Isabelle COGITORE

Tel. 04 76 82 68 80

isabelle.cogitore@univ-grenoble-alpes.fr

UAR 3394

**MSH-ALPES**

MAISON DES SCIENCES DE L'HOMME  
- ALPES

1221 avenue centrale - BP 47

38040 Grenoble cedex 9 > D. Univ.

Laurent BÉGUE

Tel. 04 76 82 73 00

direction@msh-alpes.fr

UAR 3390

**EUROFIDAI**

INSTITUT EUROPÉEN  
DES DONNÉES FINANCIÈRES

UGA - 150 rue de la Chimie – CS 40700

38058 Grenoble cedex 9 > D. Univ.

Patrice FONTAINE

Tel. 04 76 63 53 88

direction@eurofidai.org

FR 3391

**INNOVACS**

INNOVATION, CONNAISSANCES,  
SOCIÉTÉ

1221 avenue Centrale

38400 Saint-Martin-d'Hères > D. Univ.

Christine VERDIER

Tel. 04 57 04 14 15

chirstine.verdier@univ-grenoble-alpes.fr



UMR 5129

### LTM

#### LABORATOIRE DES TECHNOLOGIES DE LA MICROÉLECTRONIQUE

CEA / LETI - DCOS - LTM  
17 avenue des Martyrs  
38054 Grenoble cedex 9  
Thierry BARON  
Tel. 04 38 78 39 86  
thierry.baron@cea.fr

UMR 5271

### LOCIE

#### LABORATOIRE OPTIMISATION DE LA CONCEPTION ET INGÉNIERIE DE L'ENVIRONNEMENT

Université Savoie Mont Blanc  
Campus Savoie Technolac  
73376 Le Bourget-du-Lac cedex  
Christophe MENEZO  
Tel. 04 79 75 94 18  
direction.locie@univ-smb.fr

UMR 5520

### LRP

#### LABORATOIRE DE RHÉOLOGIE ET PROCÉDÉS

Bâtiment B  
363 rue de la Chimie - BP53  
38610 Gières > D. Univ.  
Frédéric BOSSARD  
Tel. 04 56 52 01 96  
frederic.bossard@univ-grenoble-alpes.fr

FR 2542

### FMNT

#### FÉDÉRATION DES MICRO ET NANOTECHNOLOGIES

IMEP - LAHC - Grenoble INP / Minatec  
3 parvis Louis Néel - CS50257  
38016 Grenoble  
Alain SYLVESTRE  
Tel. 04 56 52 95 36  
alain.sylvestre@univ-grenoble-alpes.fr

UMR 5130

### IMEP - LAHC

#### INSTITUT DE MICROÉLECTRONIQUE, ÉLECTROMAGNÉTISME ET PHOTONIQUE – LABORATOIRE D'HYPERFRÉQUENCE ET DE CARACTÉRISATION

Minatec  
3 parvis Louis Néel - CS50257  
38016 Grenoble cedex 1  
Anne KAMINSKI-CACHOPO  
Tel. 04 56 52 95 06  
kaminska@minatec.grenoble-inp.fr

UMR 5518

### LGP2

#### LABORATOIRE DE GÉNIE DES PROCÉDÉS PAPETIERS

461 rue de la Papeterie – BP 10065  
38402 St-Martin-d'Hères cedex > D. Univ.  
Anne BLAYO  
Tel. 04 76 82 69 51  
lgp2.directeur@grenoble-inp.fr

UMR 5521

### 3SR

#### SOLS, SOLIDES, STRUCTURES ET RISQUES

Bâtiment Galilée  
UGA - 1270 rue de la Piscine – CS40700  
38058 Grenoble cedex 9 > D. Univ.  
Robert PEYROUX  
Tel. 04 76 82 70 38  
direction@3sr-grenoble.fr

FR 3345

### Fed3G

#### FÉDÉRATION GALILEO GALILEI DE GRENOBLE

LEGI  
Bâtiment Galilée  
1270 rue de la Piscine - BP 53  
38041 Grenoble cedex 9 > D. Univ.  
Claude VERDIER  
Tel. 04 76 82 70 77  
fed3G@grenoble.cnrs.fr

UMR 5269

### G2Elab

#### LABORATOIRE DE GÉNIE ÉLECTRIQUE DE GRENOBLE

Bâtiment GreEn-ER  
21 avenue des Martyrs - CS90624  
38031 Grenoble cedex 1  
Nouredine HADJ-SAID  
Tel. 04 76 82 62 99  
direction@listes.g2elab.grenoble-inp.fr

UMR 5519

### LEGI

#### LABORATOIRE DES ÉCOULEMENTS GÉOPHYSIQUES ET INDUSTRIELS

1025 - 1209 - 1211 rue de la Piscine - CS40700  
38058 Grenoble cedex 9 > D. Univ.  
Joël SOMMERIA  
Tel. 04 76 82 50 26  
legi-directeur@legi.grenoble-inp.fr

UMR 5525

### TIMC

#### RECHERCHE TRANSLATIONNELLE ET INNOVATION EN MÉDECINE ET COMPLEXITÉ

Pavillon Taillefer - Faculté de Médecine  
38700 La Tronche  
Alexandre MOREAU-GAUDRY  
Tel. 04 56 52 01 08  
direction-timc@imag.fr  
*TIMC rattaché également à l'INS2I*



MOY 1100

**DÉLÉGATION REGIONALE ALPES****DR11**

Campus CNRS  
25 avenue des Martyrs – BP 166  
38042 Grenoble cedex 9

Tel. 04 76 88 10 00  
dr11.delegue@dr11.cnrs.fr

UAR 2966

**ULISSE**

UNITÉ DE LOGISTIQUE  
INTERNATIONALE, SERVICES  
ET SOUTIEN AUX EXPÉRIENCES

9 chemin de Bellevue – BP 80412  
74944 Annecy-le-Vieux cedex

Laure NICOLAS  
Tel. 04 50 11 08 10  
dirinfo@ulisse.cnrs.fr

**CAESUG – campus CNRS**

Campus CNRS  
25 avenue des Martyrs – BP 166  
38042 Grenoble cedex 9  
Béatrice GENNARO  
Tel. 04 76 88 10 70  
secretariat-caesug@grenoble.cnrs.fr

**CAESUG – campus UNIVERSITAIRE**

25 rue des Martyrs  
38042 Grenoble cedex 9 > D. Univ.  
Béatrice GENNARO  
Tel. 04 76 88 10 70  
secretariat-caesug@grenoble.cnrs.fr

**Centre Paul Langevin**

24 rue du coin  
73500 Aussois  
Stéphane BOYER  
Tel. 07 79 20 33 86  
aussois@caes.cnrs.fr

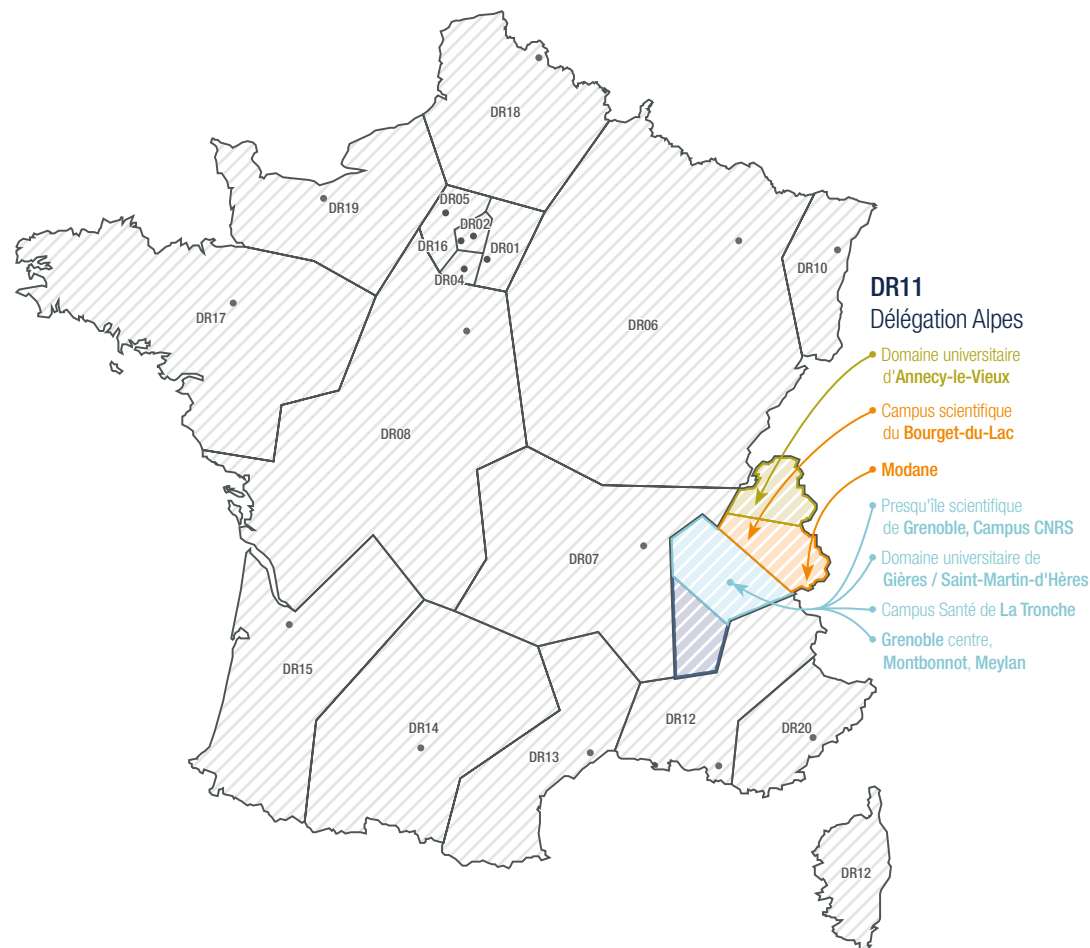
**DR11  
Délégation Alpes**

• Domaine universitaire d'Annecy-le-Vieux  
• Campus scientifique du Bourget-du-Lac  
• Modane  
• Presqu'île scientifique de Grenoble, Campus CNRS  
• Domaine universitaire de Gières / Saint-Martin-d'Hères  
• Campus Santé de La Tronche  
• Grenoble centre, Montbonnot, Meylan

- Paris Michel-Ange (Siège) - DR 16
- Ile-de-France Villejuif - DR 01
- Paris-Centre - DR 02
- Ile-de-France Gif-sur-Yvette - DR 04
- Ile-de-France Meudon - DR 05
- Centre-Est (Nancy) - DR 06
- Rhône Auvergne (Villeurbanne) - DR 07
- Centre, Limousin, Poitou-Charentes (Orléans) - DR 08
- Alsace (Strasbourg) - DR 10

- Alpes (Grenoble) - DR 11
- Provence et Corse (Marseille) - DR 12
- Occitanie Est (Montpellier) - DR 13
- Occitanie Ouest (Toulouse) - DR 14
- Aquitaine (Bordeaux) - DR 15
- Bretagne et Pays de la Loire (Rennes) - DR 17
- Hauts-de-France (Lille) - DR 18
- Normandie (Caen) - DR 19
- Côte d'Azur (Nice Sophia-Antipolis) - DR 20

### Sigles et liste des co-tutelles et partenaires associés au CNRS

- ◉ CEA ..... commissariat à l'énergie atomique et aux énergies alternatives
- ◉ CFA Agefpi ..... association de gestion de l'école française de papeterie et des industries graphiques
- ◉ CHU GA ..... centre hospitalier universitaire de Grenoble Alpes
- ◉ CNES ..... centre national d'études spatiales
- ◉ ECN ..... école centrale de Nantes
- ◉ EMBL ..... european molecular biology laboratory
- ◉ ENSAG ..... école nationale supérieure d'architecture de Grenoble (UGA)
- ◉ ENSAN ..... école nationale supérieure d'architecture de Nantes
- ◉ ENS Lyon ..... école nationale supérieure de Lyon
- ◉ EFS ..... établissement français du sang
- ◉ Grenoble INP ..... Institut polytechnique de Grenoble (UGA)
- ◉ INRAE ..... Institut national de recherche en agriculture, alimentation et environnement
- ◉ Inria ..... institut national de recherche en informatique et en automatique
- ◉ INSA Toulouse ..... institut national des sciences appliquées, Toulouse
- ◉ INSERM ..... institut national de la santé et de la recherche médicale
- ◉ IRD ..... institut de la recherche pour le développement
- ◉ MC ..... ministère de la culture
- ◉ Météo-France ..... météo France
- ◉ Science Po Grenoble ..... science politique, Grenoble (UGA)
- ◉ UGA ..... université Grenoble Alpes
- ◉ UGE ..... université Gustave Eiffel
- ◉ UPS ..... université Paris Saclay
- ◉ USMB ..... université Savoie Mont-Blanc
- ◉ UTPS ..... université Toulouse Paul Sabatier
- ◉ VetAgro Sup ..... institut d'enseignement supérieur et de recherche en alimentation, santé animale, sciences agronomiques et de l'environnement

### Sigles des types d'unités

- ◉ UPR ..... unité propre de recherche
- ◉ UMR ..... unité mixte de recherche
- ◉ EMR ..... équipe mixte de recherche
- ◉ UAR ..... unité d'appui et de recherche
- ◉ FR ..... fédération de recherche



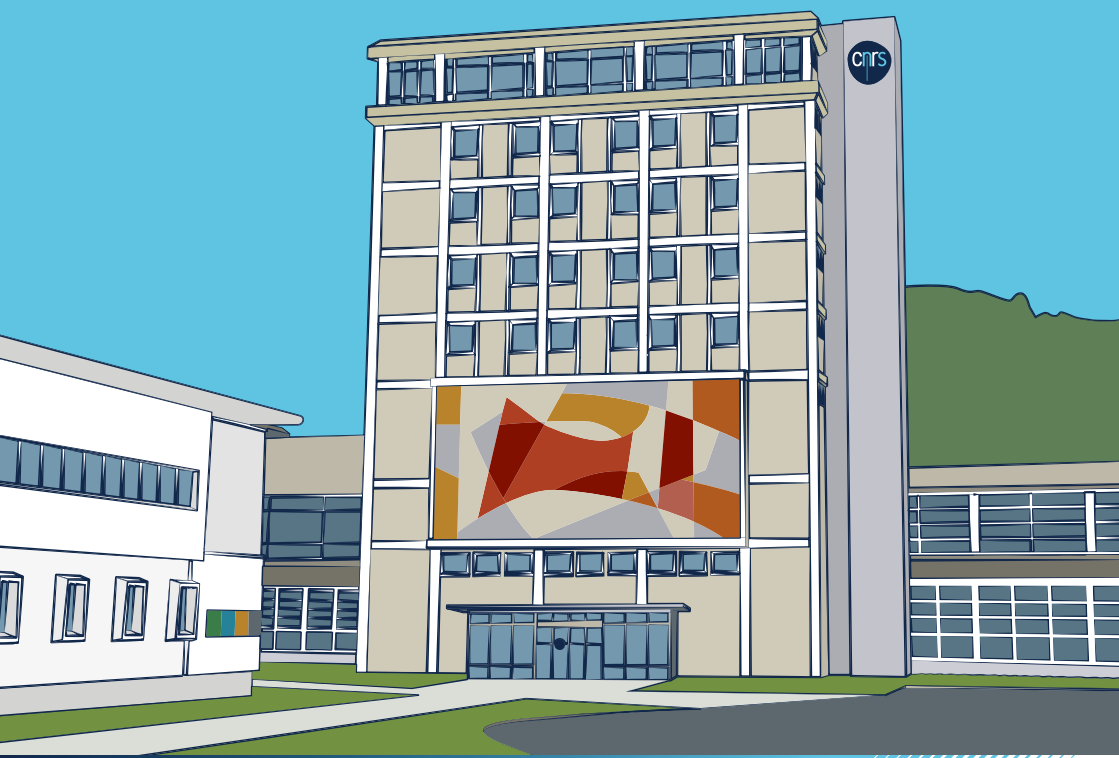

Délégation régionale Alpes  
25, avenue des Martyrs - BP 166  
38042 Grenoble cedex 9  
T. 04 76 88 10 00

[www.cnrs.fr/alpes](http://www.cnrs.fr/alpes)