



Délégation Alpes **annuaire des unités**

ÉDITION 2024

Liste des unités par ordre alphabétique

A	AAU	p.18	L	LAMA	p.9
	AMIES	p.9		LAPP	p.8
B	BRM	p.15		LAPTh	p.6
C	CAESUG	p.22		LAUTARET	p.11
	CERMAV	p.14		LCBM	p.14
	CPTGA	p.7		LECA	p.11
	CROMA	p.20		LEGI	p.20
D	DCM	p.14		LEPMI	p.14
	Délégation régionale Alpes	p.22		LGP2	p.20
	DPM	p.14		LIG	p.16
E	École de Physique des Houches	p.7		LIPhy	p.6
	EDYTEM	p.11		Litt&Arts	p.19
	ENIGMASS+	p.8		LJK	p.9
	EUROFIDAI	p.19		LMGP	p.15
F	Fed3G	p.21		LNCMI	p.6
	FédESol	p.21		LOCIE	p.20
	FMNT	p.21		LPCV	p.12
	FR ProFI	p.13		LPMMC	p.6
	2FDN	p.7		LPNC	p.12
G	GAEL	p.18		LPSC	p.8
	G2Elab	p.20		LRP	p.21
	GIPSA-lab	p.16		LTM	p.20
	GRICAD	p.9	M	MATHDOC	p.9
	G-SCOP	p.17		MSH-Alpes	p.19
H	hTAG	p.13	O	OSUG	p.10
I	IAB	p.12	P	PACTE	p.18
	IBS	p.12	Q	QuantAlps	p.7
	ICMG	p.15	S	SIMaP	p.14
	IF	p.9		SPINTEC	p.7
	IGE	p.10		SyMMES	p.15
	INNOVACS	p.19		3SR	p.21
	INSTITUT NÉEL	p.6	T	TIMA	p.16
	IPAG	p.10		TIMC	p.17-21
	IRAM	p.10	U	ULISSE	p.22
	IRMaGe	p.13	V	VERIMAG	p.16
	ISBG	p.12			
	ISTerre	p.10			

Le Centre national de la recherche scientifique	p.4
La délégation régionale Alpes	p.5
CNRS Physique	p.6
CNRS Nucléaire & particules	p.8
CNRS Mathématiques	p.9
CNRS Terre & Univers	p.10
CNRS Écologie & environnement	p.11
CNRS Biologie	p.12
CNRS Chimie	p.14
CNRS Sciences informatiques	p.16
CNRS Sciences humaines & sociales	p.18
CNRS Ingénierie	p.20
Moyens communs & DGDR (Direction générale déléguée aux ressources)	p.22
Sites géographiques de la délégation régionale Alpes	p.23
Sigles des tutelles et des types d'unités	p.24

Descriptif des informations mentionnées

Type et numéro d'unité

Liste des cotutelles et partenaires

Le nom mentionné est celui du directeur

D. Univ. indique les laboratoires situés sur le domaine universitaire de Gières - Saint-Martin-d'Hères

Le Centre national de la recherche scientifique (CNRS) est un établissement public à caractère scientifique et technologique, placé sous la tutelle du ministère de l'Enseignement supérieur et de la Recherche. Il produit du savoir et met ce savoir au service de la société.

Avec plus de 33 000 personnels répartis dans plus de 1100 unités de recherche et de service et un budget 2023 de 4 milliards d'euros, le CNRS est le premier centre de recherche fondamentale en Europe.

Il figure également parmi les six premiers déposants de brevets en France, ce qui fait de lui un véritable acteur de l'innovation et du développement économique de notre pays.

Il mène une activité de recherche dans tous les champs de la connaissance grâce à 10 instituts thématiques :

- CNRS Physique
- CNRS Nucléaire & particules
- CNRS Sciences informatiques
- CNRS Ingénierie
- CNRS Terre & Univers
- CNRS Chimie
- CNRS Biologie
- CNRS Sciences humaines & sociales
- CNRS Mathématiques
- CNRS Écologie & environnement

17 délégations en région assurent une gestion directe et locale des laboratoires et entretiennent les liens avec les partenaires locaux et les collectivités territoriales. La délégation Alpes couvre 4 départements : Drôme, Isère, Savoie et Haute-Savoie. Plus de 90% des laboratoires sont des unités mixtes de recherche en partenariat avec des universités, des organismes nationaux, et des instituts européens et internationaux.

Le CNRS mène une politique active de partenariats avec les établissements d'enseignement supérieur et de recherche, les autres organismes de recherche, les grands équipements européens et le milieu socio-économique (entreprises et structures de valorisation de la recherche). Il bénéficie du soutien de l'état et des collectivités territoriales, en particulier grâce à des opérations structurantes (CPER).

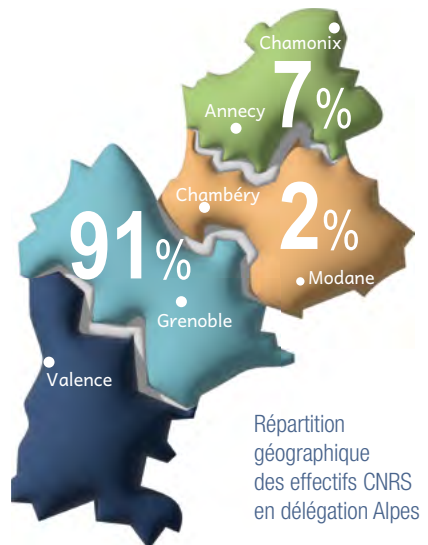

Nombre d'unités (tous types confondus) de la délégation Alpes

70 unités :

- 47 unités de recherche
 - 43 UMR
 - 3 UPR
 - 1 EMR
- 14 unité d'appui et de recherche (UAR)
- 9 fédérations de recherche

Effectifs de la délégation Alpes

2320 personnels CNRS :

- 1700 permanents
 - 800 chercheurs
 - 900 ingénieurs et techniciens
- 620 non permanents
 - 240 chercheurs et post-doctorants
 - 180 ingénieurs et techniciens
 - 200 doctorants

Répartition du budget du CNRS Alpes

Budget consolidé annuel : environ 214 M€,
dont 79 % de subventions d'État.

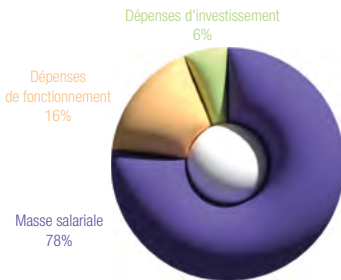

Répartition des unités, des effectifs et du budget par institut scientifique (budget hors masse salariale)

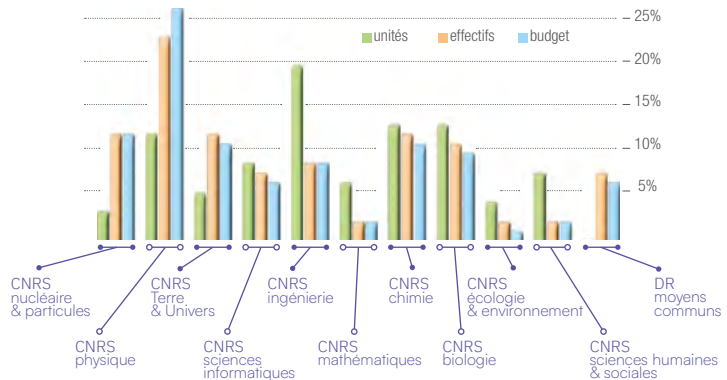

Partenariat et valorisation

La circonscription Alpes du CNRS bénéficie d'un écosystème fertile dans les transferts de technologie vers le public et les entreprises grâce à la mise en place de nombreux dispositifs et réseaux sur son territoire : 4 Instituts Carnot, 5 pôles de compétitivité et une société d'accélération du transfert de technologies (SATT).

Le CNRS Alpes est au cœur de l'innovation et de l'écosystème du sillon alpin. En 10 ans, le CNRS a déposé pour la délégation Alpes, 450 brevets prioritaires avec des inventeurs de laboratoires de la délégation et signé plus de 90 licences ; plus de 70 startups impliquant des travaux issus d'unités du CNRS Alpes ont été créées ; et plus de 4000 contrats de financement (industriels, européens etc.) ont été signés. Ce sont également 25 laboratoires communs avec les entreprises et plus de 100 déclarations d'invention par an qui font du CNRS Alpes un partenaire incontournable sur le site.

Grâce aux programmes d'investissement d'avenir successifs, et au travers de l'IDEX, les laboratoires du CNRS Alpes sont engagés dans plus de 65 projets labellisés : équipex, labex, IRT et infrastructures de recherche en biologie, santé et technologie.

UPR 2940
CNRS // UGA

INSTITUT NÉEL

Campus CNRS
25 avenue des Martyrs – BP 166
38042 Grenoble cedex 9
Laurence MAGAUD
Tel. 04 76 88 11 86
neel.direction@neel.cnrs.fr

UPR 3228
CNRS // INSA Toulouse / UGA / UTPS

LNCMI

LABORATOIRE NATIONAL DES CHAMPS
MAGNÉTIQUES INTENSES
Campus CNRS
25 avenue des Martyrs – BP 166
38042 Grenoble cedex 9
Charles SIMON
Tel. 04 76 88 10 48
direction@lncmi.cnrs.fr

UMR 5108
CNRS / USMB

LAPTh

LABORATOIRE D'ANNECY-LE-VIEUX
DE PHYSIQUE THÉORIQUE
Campus CNRS Annecy
9 chemin de Bellevue – BP 110
74941 Annecy-le-Vieux cedex
Luc FRAPPAT
Tel. 04 50 09 16 84
direction@laphth.cnrs.fr

UMR 5493
CNRS // UGA

LPMMC

LABORATOIRE DE PHYSIQUE
ET MODÉLISATION DES MILIEUX
CONDENSÉS
Campus CNRS
25 avenue des Martyrs – BP 166
38042 Grenoble cedex 9
Serguei SKIPETROV
Tel. 04 56 38 71 33
direction@lpmmc.cnrs.fr

UMR 5588
CNRS / UGA

LIPhy

LABORATOIRE INTERDISCIPLINAIRE
DE PHYSIQUE
Pôle Phiteme
UGA - 140 rue de la Physique – BP87
38402 Saint-Martin d'Hères > D. Univ.
Bahram HOUCHMANDZADEH
Tel. 04 76 51 47 48
liph-direction@univ-grenoble-alpes.fr

UMR 8191
CNRS / CEA / UGA

SPINTEC

SPINTRONIQUE ET TECHNOLOGIE
DES COMPOSANTS

CEA - Bâtiment 1005
17 avenue des Martyrs
38054 Grenoble cedex 9
Ioan-Lucian PREJBEANU

Tel. 04 38 78 91 43
direction.spintec@cea.fr

FR 2053
CNRS / CEA / Inria / UGA

QuantAlps

CENTRE INTERDISCIPLINAIRE POUR LES
SCIENCES ET TECHNOLOGIES QUANTIQUES
DE GRENOBLE

Institut Néel / Campus CNRS
25 avenue des Martyrs – BP 166
38042 Grenoble cedex 9

Anna MINGUZZI
Tel. 04 56 38 71 33
anna.minguzzi@cnrs.fr

UAR 2002
CNRS / CEA / ENS Lyon / UGA

École de physique des Houches

149 chemin de la côte
Côte de Chavants
74310 Les Houches

Bérengère DUBRULLE
Tel. 04 57 04 10 40
houches-secretariat@univ-grenoble-alpes.fr

FR 2004
CNRS / CEA / UGA / UPS

2FDN

FÉDÉRATION FRANÇAISE
DE DIFFUSION NEUTRONIQUE

Institut Néel / Campus CNRS
25 avenue des Martyrs – BP 166
38042 Grenoble cedex 9

Marie PLAZANET
Tel. 04 76 51 43 35
federation.neutron@neel.cnrs.fr

FR 3620
CNRS / UGA / USMB

CPTGA

CENTRE DE PHYSIQUE THÉORIQUE
DE GRENOBLE - ALPES

LPMMC / Campus CNRS
Maison des magistères
25 avenue des Martyrs – BP 166
38042 Grenoble cedex 9

Aurélien BARRAU
Tel. 04 38 78 31 46
aurelien.barrau@lpsc.in2p3.fr

UMR 5814
CNRS / USMB

LAPP

LABORATOIRE D'ANNECY
DE PHYSIQUE DES PARTICULES

Campus CNRS Annecy
9 chemin de Bellevue - BP 110
74941 Annecy-le-Vieux cedex

Giovanni LAMANNA
Tel. 04 50 09 16 00
direction@lapp.in2p3.fr

FR 2060
CNRS / UGA / USMB

ENIGMASS+

THE ENIGMA OF MASS

Campus CNRS Annecy
9 chemin de Bellevue
74941 Annecy-le-Vieux cedex

Céline COMBET
Tel. 04 56 80 45 34
celine.combet@lpsc.in2p3.fr

UMR 5821
CNRS / UGA

LPSC

LABORATOIRE DE PHYSIQUE
SUBATOMIQUE ET DE COSMOLOGIE

53 avenue des Martyrs
38026 Grenoble cedex

Laurent DEROME
Tel. 04 76 28 40 00
direction-lpsc@lpsc.in2p3.fr

Plateforme nationale LSM
Carré Sciences
1125 Rte de Bardonnèche,
73500 Modane
Tel. 04 76 28 40 07

UMR 5127
CNRS / USMB

LAMA

LABORATOIRE DE MATHÉMATIQUES

Le Chablais
73376 Le Bourget-du-Lac cedex
Dorin BUCUR
Tel. 04 79 75 87 17
dir-lama@univ-savoie.fr

UMR 5224
CNRS / UGA // Inria

LJK

LABORATOIRE JEAN KUNTZMANN

Bâtiment IMAG
UGA - 700 avenue Centrale - CS40700
38058 Grenoble cedex 9 > D. Univ.
Jean-Guillaume DUMAS
Tel. 04 76 51 45 00
jean-guillaume.dumas@univ-grenoble-alpes.fr

UMR 5582
CNRS / UGA

IF

INSTITUT FOURIER

UGA - 100 rue des Mathématiques - CS40700
38058 Grenoble cedex 9 > D. Univ.
Louis FUNAR
Tel. 04 76 51 46 57
if-direction@univ-grenoble-alpes.fr

UAR 3458
CNRS / UGA // Inria

AMIES

AGENCE POUR LES MATHÉMATIQUES
EN INTERACTION AVEC L'ENTREPRISE
ET LA SOCIÉTÉ

Tour Irma
51 rue des Mathématiques - BP53
38041 Grenoble cedex 9 > D. Univ.
Jérôme LELONG
Tel. 04 57 42 17 18
jerome.lelong@agence-maths-entreprises.fr

UAR 3758
CNRS / Inria / UGA

GRICAD

GRENOBLE ALPES RECHERCHE -
INFRASTRUCTURE DE CALCUL INTENSIF ET
DE DONNÉES

Bâtiment IMAG
700 avenue Centrale – CS40700
38400 Saint-Martin-d'Hères > D. Univ.
Glenn COUGOULAT
Tel. 04 57 42 17 28
glenn.cougoulat@cnrs.fr

UAR 5638
CNRS / UGA

MATHDOC

CELLULE DE COORDINATION
DOCUMENTAIRE NATIONALE
POUR LES MATHÉMATIQUES

150 rue de la Chimie – BP 74
38402 St-Martin-d'Hères cedex > D. Univ.
Évelyne MIOT
Tel. 04 76 63 56 36
direction@listes.mathdoc.fr

UMR 5001
CNRS / INRAE / IRD / UGA

IGE

INSTITUT DES GÉOSCIENCES
DE L'ENVIRONNEMENT

UGA - Bâtiment OSUG B
460 - 1025 rue de la Piscine
54 rue Molière - CS40700
38058 Grenoble cedex 9 > D. Univ.
Aurélien DOMMERGUE
Tel. 04 56 52 09 86
ige-direction@univ-grenoble-alpes.fr

UMR 5274
CNRS / UGA

IPAG

INSTITUT DE PLANÉTOLOGIE
ET D'ASTROPHYSIQUE DE GRENOBLE

UGA - Bâtiment OSUG A
414 rue de la Piscine - CS40700
38058 Grenoble cedex 9 > D. Univ.
Guillaume DUBUS
Tel. 04 76 63 52 69
ipag-direction@univ-grenoble-alpes.fr

UMR 5275
CNRS / IRD / UGA / USMB // UGE

ISTerre

INSTITUT DES SCIENCES DE LA TERRE

UGA - Bâtiment OSUG C
1381 rue de la Piscine – CS40700
38058 Grenoble cedex 9 > D. Univ.
Philippe ROUX
Tel. 04 76 63 52 00
isterre-direction@univ-grenoble-alpes.fr

Antenne Chambéry

Université Savoie Mont Blanc
Campus Scientifique
Bâtiment Belledonne
73376 Le Bourget-du-Lac cedex
Tel. 04 79 75 81 25

UAR 832
CNRS / IRD / INRAE / Météo-France / UGA // UGE /
USMB

OSUG

OBSERVATOIRE DES SCIENCES
DE L'UNIVERS DE GRENOBLE

UGA - Bâtiment OSUG D
122 rue de la Piscine – CS40700
38058 Grenoble cedex 9 > D. Univ.
Nathalie COTTE
Tel. 04 76 51 49 54
osug-direction@univ-grenoble-alpes.fr

UAR 2074
CNRS

IRAM

INSTITUT DE RADIOASTRONOMIE
MILLIMÉTRIQUE

300 rue de la Piscine
38406 St-Martin-d'Hères cedex > D. Univ.
Karl SCHUSTER
Tel. 04 76 82 49 00
schuster@iram.fr
NOEMA observatory
Plateau de Bure
05250 Saint-Étienne-en-Dévoluy
Tel. 04 92 52 53 60

UMR 5204
CNRS / USMB // MC

EDYTEM

ENVIRONNEMENTS, DYNAMIQUES
ET TERRITOIRES DE LA MONTAGNE

Bâtiment Pôle Montagne - USMB
5 boulevard de la Mer Caspienne
73376 Le Bourget-du-Lac cedex

Yves PERRETTE

Tel. 04 79 75 87 37

direction.edytem@univ-smb.fr

UMR 5553
CNRS / UGA / USMB

LECA

LABORATOIRE D'ÉCOLOGIE ALPINE

Bâtiment D - Biologie
UGA - 2233 rue de la Piscine – BP53
38041 Grenoble cedex 9 > D. Univ.

Stéphane REYNAUD

Tel. 04 76 51 46 73

direction-leca@univ-grenoble-alpes.fr

Antenne Chambéry

Université Savoie Mont Blanc
Campus Scientifique
Bâtiment Belledonne
73376 Le Bourget-du-Lac cedex
Tel. 04 79 75 81 25
dir-leca@univ-smb.fr

UAR 3370
CNRS / UGA

LAUTARET

JARDIN DU LAUTARET :
DÉCOUVERTE ET SCIENCES

Bâtiment D - Biologie
2233 rue de la Piscine – BP 53
38041 Grenoble cedex 9 > D. Univ.

Jean-Gabriel VALAY

Tel. 04 76 51 42 78

lautaret-dir@univ-grenoble-alpes.fr

Jardin botanique du Lautaret

Col du Lautaret
05480 Villar-d'Arène
Jardin botanique Tel. 04 92 24 41 62
Chalet laboratoire Tel. 04 92 24 50 13

UMR 5075
CNRS / CEA / UGA

IBS

INSTITUT DE BIOLOGIE STRUCTURALE

Campus EPN
71 avenue des Martyrs - CS10090
38044 Grenoble cedex 9
Winfried WEISSENHORN
Tel. 04 57 42 86 84
winfried.weissenhorn@ibs.fr

UMR 5309
CNRS / INSERM / UGA

IAB

INSTITUT POUR L'AVANCÉE
DES BIOSCIENCES

Site santé
Allée des Alpes
38700 La Tronche
Pierre HAINAUT
Tel. 04 76 54 94 49
iab-dir@univ-grenoble-alpes.fr

UMR 5105
CNRS / UGA / USMB

LPNC

LABORATOIRE DE PSYCHOLOGIE
ET NEUROCOGNITION

BSHM
UGA - 1251 avenue Centrale – CS40700
38058 Grenoble cedex 9 > D. Univ.
Martial MERMILLOD
Tel. 04 76 82 56 07
lpnc-direction@univ-grenoble-alpes.fr

UAR 3518
CNRS / CEA / EMBL / UGA

ISBG

INTEGRATED STRUCTURAL BIOLOGY,
GRENOBLE

Campus EPN
Bâtiment CIBB
71 avenue des Martyrs CS90181
38042 Grenoble cedex 9
Darren HART
Tel. 04 76 20 77 68
darren.hart@isbg.fr

UMR 5168
CNRS / CEA / INRAE / UGA

LPCV

LABORATOIRE PHYSIOLOGIE
CELLULAIRE & VÉGÉTALE

17 avenue des Martyrs
38054 Grenoble cedex 9
Éric MARÉCHAL
Tel. 04 38 78 96 66
eric.marechal@cea.fr

UAR 2019
CNRS / INSERM / UGA

hTAG

HAUTE TECHNOLOGIE ANIMALE
GRENOBLOISE

Bâtiment Jean Roget
Dom. de la Merci, Place du Cdt.
38700 LA TRONCHE

Hervé LERAT

Tel. 04 76 63 71 75

herve.lerat@univ-grenoble-alpes.fr

FR 2048
CNRS / CEA

FR ProFI

FÉDÉRATION DE RECHERCHE NATIONALE
PROFI

17 avenue des Martyrs
38054 Grenoble cedex 9

Myriam FERRO

Tel. 04 38 78 25 49

myriam.ferro@cea.fr

UAR 3552
CNRS / INSERM / UGA // CHU GA

IRMaGe

CHU Grenoble Alpes - Unité IRM Recherche
BP217
38043 Grenoble cedex 9

Emmanuel BARBIER

Tel. 04 76 76 54 85

emmanuel.barbier@univ-grenoble-alpes.fr

UPR 5301
CNRS // UGA

CERMAV

CENTRE DE RECHERCHES
SUR LES MACROMOLÉCULES
VÉGÉTALES

601 rue de la Chimie – BP 53
38041 Grenoble cedex 9 > D. Univ.

Laurent HEUX

Tel. 04 76 03 76 40
direction@cermav.cnrs.fr

UMR 5063
CNRS / UGA

DPM

DÉPARTEMENT DE PHARMACOCHEMIE
MOLÉCULAIRE

470 rue de la Chimie - BP 53
38041 Grenoble cedex 9 > D. Univ.

Yung Sing WONG

Tel. 04 76 63 52 99
dpm-secretariat@univ-grenoble-alpes.fr

UMR 5249
CNRS / CEA / UGA

LCBM

LABORATOIRE DE CHIMIE ET BIOLOGIE
DES MÉTAUX

17 avenue des Martyrs
38054 Grenoble cedex 9

Vincent ARTERO

Tel. 04 38 78 91 03
vincent.artero@cea.fr

UMR 5250
CNRS / UGA

DCM

DÉPARTEMENT DE CHIMIE MOLÉCULAIRE

301 et 570 rue de la Chimie – CS 40700
38058 Grenoble cedex 9 > D. Univ.

Didier BOTURYN

Tel. 04 56 52 08 02
veronique.gineste@univ-grenoble-alpes.fr

UMR 5266
CNRS / UGA

SIMaP

SCIENCES ET INGÉNIERIE
DES MATÉRIAUX ET PROCÉDÉS

1130 rue de la Piscine – BP 75
38402 St-Martin-d'Hères cedex > D. Univ.

Yannick CHAMPION

Tel. 04 76 82 65 17
secr.dir@simap.grenoble-inp.fr

UMR 5279
CNRS / UGA / USMB

LEPMI

LABORATOIRE D'ÉLECTROCHIMIE
ET DE PHYSICOCHIMIE
DES MATÉRIAUX ET DES INTERFACES

Bâtiment PHELMA campus
1130 rue de la Piscine – BP 75
38402 St-Martin-d'Hères cedex > D. Univ.

Fannie ALLOIN

Tel. 04 76 82 66 98
fannie.alloin@lepmi.grenoble-inp.fr

UMR 5628
CNRS / UGA

LMGP

LABORATOIRE DES MATÉRIAUX
ET DU GÉNIE PHYSIQUE

Minatec

3 parvis Louis Néel - CS50257
38016 Grenoble cedex 1

Maria Del Carmen JIMENEZ AREVALO

Tel. 04 56 52 93 00

lmgp.direction@grenoble-inp.fr

EMR 5000
CNRS / CEA / INSERM / UGA

BRM

BIOMIMETISM AND REGENERATIVE
MEDICINE

CEA, bâtiment C3

17 avenue des Martyrs
38054 Grenoble cedex 9

Catherine PICART

Tel. 04 56 52 93 00

catherine.picart@grenoble-inp.fr

UMR 5819
CNRS / CEA / UGA

SyMMES

SYSTÈMES MOLÉCULAIRES
ET NANOMATÉRIAUX POUR L'ÉNERGIE
ET LA SANTÉ

CEA-INAC

17 avenue des Martyrs
38054 Grenoble cedex 9

Pascale DELANGLE

Tel. 04 38 78 32 89

pascale.delangle@cea.fr

UAR 2607
CNRS / UGA

ICMG

INSTITUT DE CHIMIE MOLÉCULAIRE
DE GRENOBLE

Bâtiment Nanobio campus

570 rue de la Chimie - CS40700
38058 Grenoble cedex 9 > D. Univ.

Eric DEFRANCO

Tel. 04 56 52 08 61

admin.icmg@univ-grenoble-alpes.fr

UMR 5104
CNRS / UGA

VERIMAG

Bâtiment IMAG
700 avenue Centrale - CS40700
38058 Grenoble cedex 9 > D. Univ.
David MONNIAUX
Tel. 04 57 42 22 42
verimag-direction@univ-grenoble-alpes.fr

UMR 5159
CNRS / UGA

TIMA

TECHNIQUES DE L'INFORMATIQUE
ET DE LA MICROÉLECTRONIQUE
POUR L'ARCHITECTURE
DES SYSTÈMES INTÉGRÉS

46 avenue Félix Viallet
38031 Grenoble cedex 1
Giogio DI NATALE
Tel. 04 76 57 48 95
directeur-tima@univ-grenoble-alpes.fr

UMR 5216
CNRS / UGA // Inria

GIPSA-lab

GRENOBLE IMAGES, PAROLE,
SIGNAL, AUTOMATIQUE
11, rue des Mathématiques – BP 46
38402 St-Martin-d'Hères cedex > D. Univ.
Nicolas MARCHAND
Tel. 04 76 82 71 31
direction@gipsa-lab.grenoble-inp.fr

UMR 5217
CNRS / UGA // Inria

LIG

LABORATOIRE D'INFORMATIQUE
DE GRENOBLE
Bâtiment IMAG
700 avenue Centrale - CS40700
38058 Grenoble cedex 9 > D. Univ.
Noël DE PALMA
Tel. 04 76 61 52 00
direction.lig@univ-grenoble-alpes.fr

UMR 5272
CNRS / UGA

G-SCOP

SCIENCES POUR LA CONCEPTION,
L'OPTIMISATION ET LA PRODUCTION

46 avenue Félix Viallet
38031 Grenoble cedex 1

Peggy ZWOLINSKI

Tel. 04 76 57 43 20

g-scop.directeur@grenoble-inp.fr

UMR 5525
CNRS / UGA // VetAgro Sup

TIMC

RECHERCHE TRANSLATIONNELLE
ET INNOVATION EN MÉDECINE
ET COMPLEXITÉ

Pavillon Taillefer - Faculté de Médecine
38700 La Tronche

Alexandre MOREAU-GAUDRY

Tel. 04 56 52 01 08

direction-timc@univ-grenoble-alpes.fr

TIMC rattaché également à l'INSIS

UMR 1563
CNRS / ECN / ENSAG - UGA / ENSAN

AAU

AMBIANCES, ARCHITECTURES, URBANITÉS

60 avenue de Constantine – CS12636

38036 Grenoble cedex 2

Rachel THOMAS

Tel. 04 76 69 83 36

Équipe CRESSON à Grenoble

cresson.eag@grenoble.archi.fr

Équipe CRENAU à Nantes

direction@crenau.archi.fr

UMR 5313
CNRS / INRAE / UGA

GAEL

LABORATOIRE D'ÉCONOMIE APPLIQUÉE
DE GRENOBLE

BATEG

UGA - 1221 rue des Résidences - BP47

38040 Grenoble cedex 9 > D. Univ.

Stéphane ROBIN

Tel. 04 76 82 78 84

stephane.robin@univ-grenoble-alpes.fr

UMR 5194
CNRS / UGA

PACTE

LABORATOIRE DE SCIENCES SOCIALES

UMR PACTE

Sciences Po Grenoble

1030 avenue Centrale - BP48

38040 Grenoble cedex 9 > D. Univ.

Laurence DUMOULIN

Tel. 04 76 82 60 24

laurence.dumoulin@umrpacte.fr

UMR 5316
CNRS / UGA

Litt&Arts

ARTS ET PRATIQUES DU TEXTE,
DE L'IMAGE, DE L'ÉCRAN ET DE LA SCÈNE

UGA - 1180 avenue Centrale - BP25
38040 Grenoble cedex 9 > D. Univ.

Isabelle COGITORE

Tel. 04 76 82 68 80

isabelle.cogitore@univ-grenoble-alpes.fr

UAR 3394
CNRS / UGA // USMB

MSH-ALPES

MAISON DES SCIENCES DE L'HOMME - ALPES

1221 avenue centrale - BP 47
38040 Grenoble cedex 9 > D. Univ.

Laurent BÈGUE

Tel. 04 76 82 73 00

direction@msh-alpes.fr

UAR 3390
CNRS / ESSEC

EUROFIDAI

INSTITUT EUROPÉEN
DES DONNÉES FINANCIÈRES

UGA - 150 rue de la Chimie – CS 40700
38058 Grenoble cedex 9 > D. Univ.

Patrice FONTAINE

Tel. 04 76 63 53 88

direction@eurofidai.org

FR 3391
CNRS / UGA

INNOVACS

INNOVATION, CONNAISSANCES,
SOCIÉTÉ

1221 avenue Centrale
38400 Saint-Martin-d'Hères > D. Univ.

Christine VERDIER

Tel. 04 57 04 14 15

chirstine.verdier@univ-grenoble-alpes.fr

UMR 5129
CNRS / UGA

LTM

LABORATOIRE DES TECHNOLOGIES
DE LA MICROÉLECTRONIQUE

CEA / LETI - DCOS - LTM
17 avenue des Martyrs
38054 Grenoble cedex 9

Maxime BESACIER

Tel. 04 38 78 23 28

directeur-ltm@univ-grenoble-alpes.fr

UMR 5271
USMB // CNRS

LOCIE

LABORATOIRE PROCÉDÉS ÉNERGIE
BÂTIMENT

Université Savoie Mont Blanc
Campus Savoie Technolac
73376 Le Bourget-du-Lac cedex

Christophe MENEZO

Tel. 04 79 75 94 18

direction.locie@univ-smb.fr

UMR 5130
CNRS / UGA / USMB

CROMA

CENTRE DE RADIOFRÉQUENCES, OPTIQUE
ET MICRO-NANOÉLECTRONIQUE DES ALPES

Minatec

3 parvis Louis Néel - CS50257
38016 Grenoble cedex 1

Anne KAMINSKI-CACHOPO

Tel. 04 56 52 95 06

kaminska@minatec.grenoble-inp.fr

UMR 5518
CNRS / UGA // CFA Agefpi

LGP2

LABORATOIRE DE GÉNIE
DES PROCÉDÉS PAPETIERS

461 rue de la Papeterie – BP 10065
38402 St-Martin-d'Hères cedex > D. Univ.

Anne BLAYO

Tel. 04 76 82 69 51

lgp2.directeur@grenoble-inp.fr

UMR 5269
CNRS / UGA

G2Elab

LABORATOIRE DE GÉNIE ÉLECTRIQUE
DE GRENOBLE

Bâtiment GreEn-ER

21 avenue des Martyrs - CS90624
38031 Grenoble cedex 1

Nouredine HADJ SAID

Tel. 04 76 82 62 99

direction@listes.g2elab.grenoble-inp.fr

UMR 5519
CNRS / UGA

LEGI

LABORATOIRE DES ÉCOULEMENTS
GÉOPHYSIQUES ET INDUSTRIELS

1025 - 1209 - 1211 rue de la Piscine - CS40700
38058 Grenoble cedex 9 > D. Univ.

Joël SOMMERIA-KLEIN

Tel. 04 76 82 50 26

legi-direction@legi.grenoble-inp.fr

UMR 5520
CNRS / UGA

LRP

LABORATOIRE DE RHÉOLOGIE
ET PROCÉDÉS

Bâtiment B

363 rue de la Chimie - BP53
38610 Gières > D. Univ.

Frédéric BOSSARD

Tel. 04 56 52 01 96

frederic.bossard@univ-grenoble-alpes.fr

FR 2542
CNRS / UGA // USMB

FMNT

FÉDÉRATION
DES MICRO ET NANOTECHNOLOGIES
IMEP - LAHC - GRENOBLE INP / MINATEC
3 PARVIS LOUIS NÉEL - CS50257
38016 GRENOBLE

Alain SYLVESTRE

Tel. 04 56 52 95 36

alain.sylvestre@univ-grenoble-alpes.fr

UMR 5521
CNRS / UGA

3SR

SOLS, SOLIDES, STRUCTURES
ET RISQUES

Bâtiment Galilée

UGA - 1270 rue de la Piscine – CS40700
38058 Grenoble cedex 9 > D. Univ.

Robert PEYROUX

Tel. 04 76 82 70 38

direction@3sr-grenoble.fr

FR 3344

CNRS / AMU / AMST / Bordeaux INP / CP / CIRAD /
COMUE Lyon / CPE / ECL / ECN / EPP / ENGEES /
ENSAN / EP / EDF / IMT-A / IMT-MA / INSA Lyon / INSA
Strasbourg / ONIRIS / SU / UB / UBO / UCA / ULi / ULo /
UN / UPS / US / UT / UVSQ / UDS

fedesol

FÉDÉRATION DE RECHERCHE
SUR L'ÉNERGIE SOLAIRE

Campus scientifique
73376 Le Bourget-du-Lac

Christophe MENEZO

Tel. 03 88 10 63 28

info@fedesol.cnrs.fr

UMR 5525
CNRS / UGA // VetAgro Sup

TIMC

RECHERCHE TRANSLATIONNELLE
ET INNOVATION EN MÉDECINE
ET COMPLEXITÉ

Pavillon Taillefer - Faculté de Médecine
38700 La Tronche

Alexandre MOREAU-GAUDRY

Tel. 04 56 52 01 08

direction-timc@univ-grenoble-alpes.fr

TIMC rattaché également à l'INS2I

FR 3345
CNRS / INRAE / UGA

Fed3G

FÉDÉRATION GALILEO GALILEI
DE GRENOBLE

LEGI

Bâtiment Galilée

1270 rue de la Piscine - BP 53
38041 Grenoble cedex 9 > D. Univ.

Claude VERDIER

Tel. 04 76 82 70 77

fed3G@grenoble.cnrs.fr

MOY 1100

CNRS

DÉLÉGATION REGIONALE ALPES

DR11

Campus CNRS

25 avenue des Martyrs – BP 166

38042 Grenoble cedex 9

Marjorie FRAISSE

Tel. 04 76 88 10 00

dr11.delegue@dr11.cnrs.fr

UAR 2966

CNRS

ULISSE

UNITÉ DE LOGISTIQUE INTERNATIONALE,
SERVICES
ET SOUTIEN AUX EXPÉRIENCES

Campus CNRS Annecy

9 chemin de Bellevue - BP 80412

74944 Annecy-le-Vieux cedex

Laure NICOLAS

Tel. 04 50 11 08 10

dirinfo@ulisse.cnrs.fr

CNRS

CAESUG - campus CNRS

Campus CNRS

25 avenue des Martyrs – BP 166

38042 Grenoble cedex 9

Béatrice GENNARO

Tel. 04 76 88 10 70

secretariat-caesug@grenoble.cnrs.fr

CAESUG - campus UNIVERSITAIRE

25 rue des Martyrs

38042 Grenoble cedex 9 > D. Univ.

Béatrice GENNARO

Tel. 04 76 88 10 70

secretariat-caesug@grenoble.cnrs.fr

Centre Paul Langevin

24 rue du coin

73500 Aussois

Stéphane BOYER

Tel. 07 79 20 33 86

aussois@caes.cnrs.fr

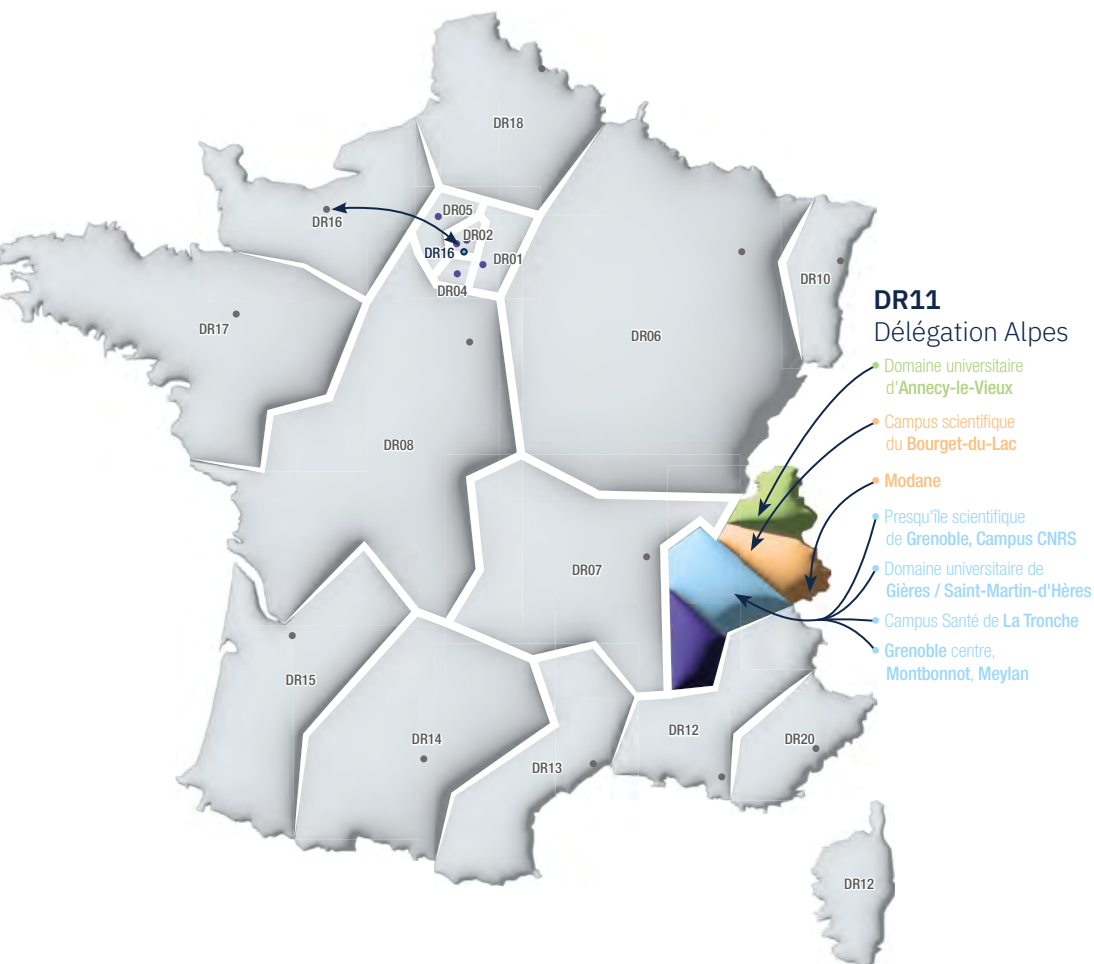

- ⊙ **Siège** / Paris - Normandie • **DR 16**
- ⊙ Ile-de-France Villejuif • **DR 01**
- ⊙ Paris-Centre • **DR 02**
- ⊙ Ile-de-France Gif-sur-Yvette • **DR 04**
- ⊙ Ile-de-France Meudon • **DR 05**
- ⊙ Centre-Est (Nancy) • **DR 06**
- ⊙ Rhône Auvergne (Villeurbanne) • **DR 07**
- ⊙ Centre Limousin Poitou Charente (Orléans) • **DR 08**
- ⊙ Alsace (Strasbourg) • **DR 10**

- ⊙ Alpes (Grenoble) • **DR 11**
- ⊙ Provence et Corse (Marseille) • **DR 12**
- ⊙ Occitanie Est (Montpellier) • **DR 13**
- ⊙ Occitanie Ouest (Toulouse) • **DR 14**
- ⊙ Aquitaine (Bordeaux) • **DR 15**
- ⊙ Bretagne et Pays de la Loire (Rennes) • **DR 17**
- ⊙ Hauts-de-France (Lille) • **DR 18**
- ⊙ Côte d'Azur (Nice Sophia-Antipolis) • **DR 20**

Co-tutelles et partenaires associés au CNRS

- ⊙ AMU Aix Marseille université
- ⊙ AMST arts et métiers sciences et technologies
- ⊙ Bordeaux INP institut polytechnique de Bordeaux
- ⊙ CEA commissariat à l'énergie atomique et aux énergies alternatives
- ⊙ CFA Agefpi association de gestion de l'école française de papeterie et des industries graphiques
- ⊙ CHU GA centre hospitalier universitaire de Grenoble Alpes
- ⊙ COMUE Lyon Communauté d'universités et d'établissements de Lyon
- ⊙ CP chimie Paristech, école nationale supérieure de chimie de Paris - PSL
- ⊙ CPE école d'ingénieur en chimie et sciences du numérique - Lyon
- ⊙ CIRAD centre de coopération internationale en recherche
- ⊙ ECL école centrale de Lyon
- ⊙ ECN école centrale de Nantes
- ⊙ EDF électricité de France
- ⊙ EMBL european molecular biology laboratory
- ⊙ ENGEES école nationale du génie de l'eau et de l'environnement, Strasbourg
- ⊙ ENSAG école nationale supérieure d'architecture de Grenoble (UGA)
- ⊙ ENSAN école nationale supérieure d'architecture de Nantes
- ⊙ ENS Lyon école nationale supérieure de Lyon
- ⊙ EP école polytechnique
- ⊙ EPP école des ponts Paristech, école nationale des ponts et chaussées
- ⊙ ESSEC école supérieure des sciences économiques et commerciales
- ⊙ Grenoble INP institut polytechnique de Grenoble (UGA)
- ⊙ IMT-A institut mines télécom Atlantique
- ⊙ IMT-MA institut mines télécom Mines Albi
- ⊙ INRAE institut national de recherche en agriculture, alimentation et environnement
- ⊙ Inria institut national de recherche en informatique et en automatique

- ⊙ INSA Lyon institut national des sciences appliquées, Lyon
- ⊙ INSA Toulouse institut national des sciences appliquées, Toulouse
- ⊙ INSA Strasbourg institut national des sciences appliquées, Strasbourg
- ⊙ INSERM institut national de la santé et de la recherche médicale
- ⊙ IRD institut de la recherche pour le développement
- ⊙ MC ministère de la culture
- ⊙ Météo-France météo France
- ⊙ ONIRIS école nationale vétérinaire, agroalimentaire et de l'alimentation, Nantes
- ⊙ Sciences Po Grenoble école des sciences politiques, Grenoble (JGA)
- ⊙ SU Sorbonne université
- ⊙ UB université de Bordeaux
- ⊙ UBO université de Bretagne occidentale
- ⊙ UCA université Clermont Auvergne
- ⊙ UGA université Grenoble Alpes
- ⊙ UGE université Gustave Eiffel
- ⊙ ULi université de Limoges
- ⊙ ULo université de Lorraine
- ⊙ UN université de Nantes
- ⊙ UPS université Paris Saclay
- ⊙ USMB université Savoie Mont-Blanc
- ⊙ US université de Strasbourg
- ⊙ UT université de Toulon
- ⊙ UVSQ université de Versailles Saint Quentin
- ⊙ UDS université de Sherbrooke
- ⊙ UTPS université Toulouse Paul Sabatier
- ⊙ VetAgro Sup institut d'enseignement supérieur et de recherche en alimentation, santé animale, sciences agronomiques et de l'environnement

Types d'unités

- ⊙ UPR unité propre de recherche
- ⊙ UMR ... unité mixte de recherche
- ⊙ EMR ... équipe mixte de recherche
- ⊙ UAR unité d'appui et de recherche
- ⊙ FR fédération de recherche

CNRS, délégation régionale Alpes

25, avenue des Martyrs - BP166

38042 Grenoble cedex 9

+ 33 4 76 88 10 00

www.cnrs.fr/alpes

