



DÉLÉGATION ALPES ANNUAIRE DES LABORATOIRES

Édition 2023



A	■ AAU	p.18	L	■ LAMA	p.9
	■ AMIES	p.9		■ LAPP	p.8
B	■ BRM	p.15		■ LAPTh	p.6
C	■ CAESUG	p.22		■ LAUTARET	p.11
	■ CERMAV	p.14		■ LCBM	p.14
	■ CPTGA	p.7		■ LECA	p.11
D	■ DCM	p.14		■ LEGI	p.20
	■ Délégation régionale Alpes	p.22		■ LEPMI	p.14
	■ DPM	p.14		■ LGP2	p.20
E	■ École de Physique des Houches	p.7		■ LIG	p.16
	■ EDYTEM	p.11		■ LIPhy	p.6
	■ ENIGMASS+	p.8		■ Litt&Arts	p.19
	■ EUROFIDAI	p.19		■ LJK	p.9
F	■ Fed3G	p.21		■ LMGP	p.15
	■ FédESol	p.21		■ LNCOMI	p.6
	■ FMNT	p.21		■ LOCIE	p.20
	■ FR ProFI	p.13		■ LPCV	p.12
	■ 2FDN	p.7		■ LPMMC	p.6
G	■ GAEL	p.18		■ LPNC	p.12
	■ G2Elab	p.20		■ LPSC	p.8
	■ GIPSA-lab	p.16		■ LRP	p.21
	■ GRICAD	p.9		■ LTM	p.20
	■ G-SCOP	p.17	M	■ MATHDOC	p.9
H	■ hTAG	p.13		■ MSH-Alpes	p.19
I	■ IAB	p.12	O	■ OSUG	p.10
	■ IBS	p.12	P	■ PACTE	p.18
	■ ICMG	p.15	Q	■ QuantAlps	p.7
	■ IF	p.9	S	■ SIMaP	p.14
	■ IGE	p.10		■ SPINTEC	p.7
	■ IMEP - LAHC	p.20		■ SyMMES	p.15
	■ INNOVACS	p.19		■ 3SR	p.21
	■ INSTITUT NÉEL	p.6	T	■ TIMA	p.16
	■ IPAG	p.10		■ TIMC	p.17-21
	■ IRAM	p.10	U	■ ULISSE	p.22
	■ IRMaGe	p.13	V	■ VERIMAG	p.16
	■ ISBG	p.12			
	■ ISTerre	p.10			

Le Centre national de la recherche scientifique	p.4
La délégation régionale Alpes	p.5
Institut de physique - INP	p.6
Institut national de physique nucléaire et de physique des particules - IN2P3	p.8
Institut national des sciences mathématiques et de leurs interactions - INSMI	p.9
Institut national des sciences de l'Univers - INSU	p.10
Institut écologie et environnement - INEE	p.11
Institut des sciences biologiques - INSB	p.12
Institut de chimie - INC	p.14
Institut des sciences de l'information et de leurs interactions - INS2I	p.16
Institut des sciences humaines et sociales - INSHS	p.18
Institut des sciences de l'ingénierie et des systèmes - INSIS	p.20
Moyens communs & DGDR (Direction générale déléguée aux ressources)	p.22
Sites géographiques de la délégation régionale Alpes	p.23
Sigles des tutelles et des types d'unités	p.24

Descriptif des informations mentionnées

Type et numéro d'unité

Liste des cotutelles et partenaires

Le nom mentionné est celui du directeur

D. Univ. indique les laboratoires situés sur le domaine universitaire de Gières - Saint-Martin-d'Hères

Le Centre national de la recherche scientifique (CNRS) est un établissement public à caractère scientifique et technologique, placé sous la tutelle du ministère de l'Enseignement supérieur et de la Recherche. Il produit du savoir et met ce savoir au service de la société.

Avec plus de 32 000 personnels répartis dans plus de 1000 unités de recherche et de service et un budget 2022 de 3.8 milliards d'euros, le CNRS est le premier centre de recherche fondamentale en Europe.

Il figure également parmi les six premiers déposants de brevets en France, ce qui fait de lui un véritable acteur de l'innovation et du développement économique de notre pays.

Il mène une activité de recherche dans tous les champs de la connaissance grâce à 10 instituts thématiques :

- Institut de physique - INP
- Institut national de physique nucléaire et de physique des particules - IN2P3
- Institut des sciences de l'information et de leurs interactions - INS2I
- Institut des sciences de l'ingénierie et des systèmes - INSIS
- Institut national des sciences de l'Univers - INSU
- Institut de chimie - INC
- Institut des sciences biologiques - INSB
- Institut des sciences humaines et sociales - INSHS
- Institut national des sciences mathématiques et de leurs interactions - INSMI
- Institut écologie et environnement - INEE

17 délégations en région assurent une gestion directe et locale des laboratoires et entretiennent les liens avec les partenaires locaux et les collectivités territoriales. La délégation Alpes couvre 4 départements : Drôme, Isère, Savoie et Haute-Savoie. Plus de 90% des laboratoires sont des unités mixtes de recherche en partenariat avec des universités, des organismes nationaux, et des instituts européens et internationaux.

Le CNRS mène une politique active de partenariats avec les établissements d'enseignement supérieur et de recherche, les autres organismes de recherche, les grands équipements européens et le milieu socio-économique (entreprises et structures de valorisation de la recherche). Il bénéficie du soutien de l'état et des collectivités territoriales, en particulier grâce à des opérations structurantes (CPER).

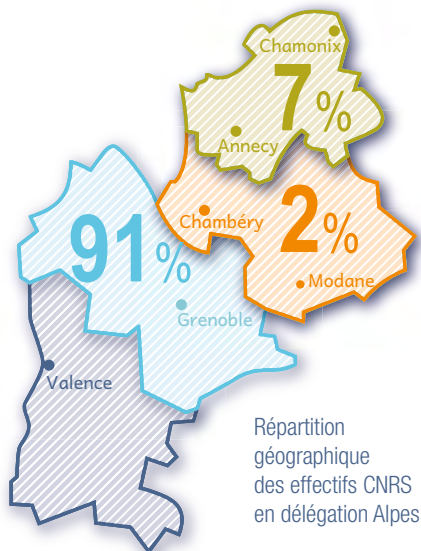

Nombre d'unités (tous types confondus) de la délégation Alpes

70 unités :

- 47 unités de recherche
 - 43 UMR
 - 3 UPR
 - 1 EMR
- 14 unité d'appui et de recherche (UAR)
- 9 fédérations de recherche

Effectifs de la délégation Alpes

2320 personnels CNRS :

- 1700 permanents
 - 800 chercheurs
 - 900 ingénieurs et techniciens
- 620 non permanents
 - 240 chercheurs et post-doctorants
 - 180 ingénieurs et techniciens
 - 200 doctorants

Répartition du budget du CNRS Alpes

Budget consolidé annuel : environ 214 M€, dont 79 % de subventions d'État.

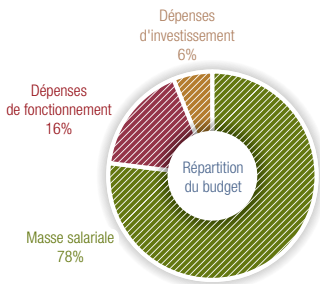

Répartition des unités, des effectifs et du budget par institut scientifique (budget hors masse salariale)

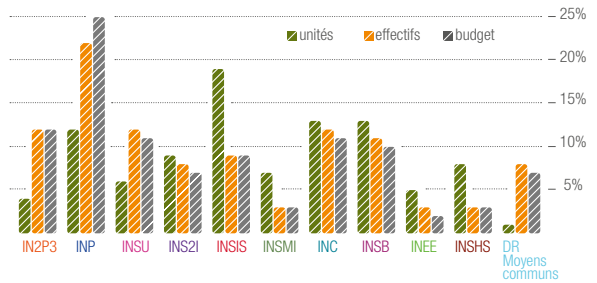

Partenariat et valorisation

La circonscription Alpes du CNRS bénéficie d'un écosystème fertile dans les transferts de technologie vers le public et les entreprises grâce à la mise en place de nombreux dispositifs et réseaux sur son territoire : 4 Instituts Carnot, 5 pôles de compétitivité et une société d'accélération du transfert de technologies (SATT).

Le CNRS Alpes est au cœur de l'innovation et de l'écosystème du sillon alpin. En 10 ans, le CNRS a déposé pour la délégation Alpes, 450 brevets prioritaires avec des inventeurs de laboratoires de la délégation et signé plus de 90 licences ; plus de 70 startups impliquant des travaux issus d'unités du CNRS Alpes ont été créées ; et plus de 4000 contrats de financement (industriels, européens etc.) ont été signés. Ce sont également 25 laboratoires communs avec les entreprises et plus de 100 déclarations d'invention par an qui font du CNRS Alpes un partenaire incontournable sur le site.

Grâce aux programmes d'investissement d'avenir successifs, et au travers de l'IDEX, les laboratoires du CNRS Alpes sont engagés dans plus de 65 projets labellisés : équipex, labex, IRT et infrastructures de recherche en biologie, santé et technologie.



UPR 2940

CNRS // UGA

INSTITUT NÉEL

Campus CNRS
25 avenue des Martyrs – BP 166
38042 Grenoble cedex 9

Laurence MAGAUD

Tel. 04 76 88 11 86

neel.direction@neel.cnrs.fr

UPR 3228

CNRS // INSA Toulouse / UGA / UTPS

LNCMI

LABORATOIRE NATIONAL DES CHAMPS MAGNÉTIQUES INTENSES

Campus CNRS
25 avenue des Martyrs – BP 166
38042 Grenoble cedex 9

Charles SIMON

Tel. 04 76 88 10 48

direction@lncmi.cnrs.fr

UMR 5108

CNRS / USMB

LAPTh

LABORATOIRE D'ANNECY-LE-VIEUX DE PHYSIQUE THÉORIQUE

Campus CNRS Annecy
9 chemin de Bellevue – BP 110
74941 Annecy-le-Vieux cedex

Luc FRAPPAT

Tel. 04 50 09 16 84

direction@laphth.cnrs.fr

UMR 5493

CNRS / UGA

LPMMC

LABORATOIRE DE PHYSIQUE ET MODÉLISATION DES MILIEUX CONDENSÉS

Campus CNRS
25 avenue des Martyrs – BP 166
38042 Grenoble cedex 9

Serguei SKIPETROV

Tel. 04 56 38 71 33

direction@lpmmc.cnrs.fr

UMR 5588

CNRS / UGA

LIPhy

LABORATOIRE INTERDISCIPLINAIRE DE PHYSIQUE

Pôle Phiteme

UGA - 140 rue de la Physique – BP87
38402 Saint-Martin d'Hères > D. Univ.

Bahram HOUCMANDZADEH

Tel. 04 76 51 47 48

liphy-direction@univ-grenoble-alpes.fr

UMR 8191
CNRS / CEA / UGA

SPINTEC

SPINTRONIQUE ET TECHNOLOGIE DES COMPOSANTS

CEA - Bâtiment 1005
17 avenue des Martyrs
38054 Grenoble cedex 9
Ioan-Lucian PREJBEANU
Tel. 04 38 78 91 43
direction.spintec@cea.fr

UAR 2002
CNRS / CEA / ENS Lyon / UGA

ÉCOLE DE PHYSIQUE DES HOUCHES

149 chemin de la côte
Côte de Chavants
74310 Les Houches
Béregère DUBRULLE
Tel. 04 57 04 10 40
houches-secretariat@univ-grenoble-alpes.fr

FR 2004
CNRS / CEA / UGA / UPS

2FDN

FÉDÉRATION FRANÇAISE DE DIFFUSION NEUTRONIQUE

Institut Néel / Campus CNRS
25 avenue des Martyrs – BP 166
38042 Grenoble cedex 9
Marie PLAZANET
Tel. 04 76 51 43 35
federation.neutron@neel.cnrs.fr

FR 2053
CNRS / CEA / Inria / UGA

QuantAlps

CENTRE INTERDISCIPLINAIRE POUR LES SCIENCES ET TECHNOLOGIES QUANTIQUES DE GRENOBLE

Institut Néel / Campus CNRS
25 avenue des Martyrs – BP 166
38042 Grenoble cedex 9
Anna MINGUZZI
Tel. 04 56 38 71 33
anna.minguzzi@cnrs.fr

FR 3620
CNRS / UGA / USMB

CPTGA

CENTRE DE PHYSIQUE THÉORIQUE DE GRENOBLE - ALPES

LPMMC / Campus CNRS
Maison des magistères
25 avenue des Martyrs – BP 166
38042 Grenoble cedex 9
Aurélien BARRAU
Tel. 04 38 78 31 46
aurelien.barrau@lpsc.in2p3.fr



UMR 5814
CNRS / USMB

LAPP

LABORATOIRE D'ANNECY DE PHYSIQUE DES PARTICULES

Campus CNRS Annecy
9 chemin de Bellevue - BP 110
74941 Annecy-le-Vieux cedex
Giovanni LAMANNA
Tel. 04 50 09 16 00
direction@lapp.in2p3.fr

FR 2060
CNRS / UGA / USMB

ENIGMASS+

THE ENIGMA OF MASS

Campus CNRS Annecy
9 chemin de Bellevue
74941 Annecy-le-Vieux cedex
Frédérique MARION
Tel. 04 50 09 55 23
marion@lapp.in2p3.fr

UMR 5821
CNRS / UGA

LPSC

LABORATOIRE DE PHYSIQUE SUBATOMIQUE ET DE COSMOLOGIE

53 avenue des Martyrs
38026 Grenoble cedex
Laurent DEROME
Tel. 04 76 28 40 00
direction-lpsc@lpsc.in2p3.fr

UMR 5127
CNRS / USMB

LAMA

LABORATOIRE DE MATHÉMATIQUES

Le Chablais
73376 Le Bourget-du-Lac cedex

Dorin BUCUR

Tel. 04 79 75 87 17

dir-lama@univ-savoie.fr

UMR 5224
CNRS / UGA // Inria

LJK

LABORATOIRE JEAN KUNTZMANN

Bâtiment IMAG
UGA - 700 avenue Centrale - CS40700
38058 Grenoble cedex 9 > D. Univ.

Jean-Guillaume DUMAS

Tel. 04 76 51 45 00

jean-guillaume.dumas@univ-grenoble-alpes.fr

UMR 5582
CNRS / UGA

IF

INSTITUT FOURIER

UGA - 100 rue des Mathématiques -
CS40700
38058 Grenoble cedex 9 > D. Univ.

Louis FUNAR

Tel. 04 76 51 46 57

if-direction@univ-grenoble-alpes.fr

UAR 3458
CNRS / UGA // Inria

AMIES

AGENCE POUR LES MATHÉMATIQUES EN INTERACTION AVEC L'ENTREPRISE ET LA SOCIÉTÉ

Tour Irma

51 rue des Mathématiques - BP53
38041 Grenoble cedex 9 > D. Univ.

Jérôme LELONG

Tel. 04 57 42 17 18

jerome.lelong@agence-maths-entreprises.fr

UAR 3758
CNRS / Inria / UGA

GRICAD

GRENOBLE ALPES RECHERCHE - INFRASTRUCTURE DE CALCUL INTENSIF ET DE DONNÉES

Bâtiment IMAG

700 avenue Centrale - CS40700
38400 Saint-Martin-d'Hères > D. Univ.

Glenn COUGOULAT

Tel. 04 57 42 17 28

glenn.cougoulat@cnrs.fr

UAR 5638
CNRS / UGA

MATHDOC

CELLULE DE COORDINATION DOCUMENTAIRE NATIONALE POUR LES MATHÉMATIQUES

150 rue de la Chimie - BP 74
38402 St-Martin-d'Hères cedex > D. Univ.

Évelyne MIOT

Tel. 04 76 63 56 36

direction@listes.mathdoc.fr



UMR 5001

CNRS / INRAE / IRD / UGA

IGE

INSTITUT DES GÉOSCIENCES DE L'ENVIRONNEMENT

UGA - Bâtiment OSUG B
460 - 1025 rue de la Piscine
54 rue Molière - CS40700
38058 Grenoble cedex 9 > D. Univ.
Aurélien DOMMERGUE
Tel. 04 56 52 09 86
ige-direction@univ-grenoble-alpes.fr

UAR 832

CNRS / IRD / INRAE / Météo-France / UGA //
UGE / USMB

OSUG

OBSERVATOIRE DES SCIENCES DE L'UNIVERS DE GRENOBLE

UGA - Bâtiment OSUG D
122 rue de la Piscine – CS40700
38058 Grenoble cedex 9 > D. Univ.
Nathalie COTTE
Tel. 04 76 51 49 54
osug-direction@univ-grenoble-alpes.fr

UMR 5274

CNRS / UGA

IPAG

INSTITUT DE PLANÉTOLOGIE ET D'ASTROPHYSIQUE DE GRENOBLE

UGA - Bâtiment OSUG A
414 rue de la Piscine - CS40700
38058 Grenoble cedex 9 > D. Univ.
Guillaume DUBUS
Tel. 04 76 63 52 69
ipag-direction@univ-grenoble-alpes.fr

UAR 2074

CNRS

IRAM

INSTITUT DE RADIOASTRONOMIE MILLIMÉTRIQUE

300 rue de la Piscine
38406 St-Martin-d'Hères cedex > D. Univ.
Karl SCHUSTER
Tel. 04 76 82 49 00
schuster@iram.fr
NOEMA observatory
Plateau de Bure
05250 Saint-Étienne-en-Dévoluy
Tel. 04 92 52 53 60

UMR 5275

CNRS / IRD / UGA / USMB // UGE

ISTerre

INSTITUT DES SCIENCES DE LA TERRE

UGA - Bâtiment OSUG C
1381 rue de la Piscine – CS40700
38058 Grenoble cedex 9 > D. Univ.
Philippe ROUX
Tel. 04 76 63 52 00
isterre-direction@univ-grenoble-alpes.fr

Antenne Chambéry

Université Savoie Mont Blanc
Campus Scientifique
Bâtiment Belledonne
73376 Le Bourget-du-Lac cedex
Tel. 04 79 75 81 25



UMR 5204

CNRS / USMB // MC

EDYTEM

**ENVIRONNEMENTS, DYNAMIQUES
ET TERRITOIRES DE LA MONTAGNE**

Bâtiment Pôle Montagne - USMB
5 boulevard de la Mer Caspienne
73376 Le Bourget-du-Lac cedex

Yves PERRETTE

Tel. 04 79 75 87 37

direction.edytem@univ-smb.fr

UMR 5553

CNRS / UGA / USMB

LECA

LABORATOIRE D'ÉCOLOGIE ALPINE

Bâtiment D - Biologie
UGA - 2233 rue de la Piscine – BP53
38041 Grenoble cedex 9 > D. Univ.

Stéphane REYNAUD

Tel. 04 76 51 46 73

direction-leca@univ-grenoble-alpes.fr

Antenne Chambéry

Université Savoie Mont Blanc

Campus Scientifique

Bâtiment Belledonne

73376 Le Bourget-du-Lac cedex

Tel. 04 79 75 81 25

dir-leca@univ-smb.fr

UAR 3370

CNRS / UGA

LAUTARET

**JARDIN DU LAUTARET :
DÉCOUVERTE ET SCIENCES**

Bâtiment D - Biologie
2233 rue de la Piscine – BP 53
38041 Grenoble cedex 9 > D. Univ.

Jean-Gabriel VALAY

Tel. 04 76 51 42 78

lautaret-dir@univ-grenoble-alpes.fr

Jardin botanique du Lautaret

Col du Lautaret

05480 Villar-d'Arène

Jardin botanique Tel. 04 92 24 41 62

Chalet laboratoire Tel. 04 92 24 50 13



UMR 5075
CNRS / CEA / UGA

IBS

INSTITUT DE BIOLOGIE STRUCTURALE

Campus EPN
71 avenue des Martyrs - CS10090
38044 Grenoble cedex 9
Winfried WEISSENHORN
Tel. 04 57 42 86 84
winfried.weissenhorn@ibs.fr

UMR 5309
CNRS / INSERM / UGA

IAB

INSTITUT POUR L'AVANCÉE DES BIOSCIENCES

Site santé
Allée des Alpes
38700 La Tronche
Pierre HAINAUT
Tel. 04 76 54 94 49
iab-dir@univ-grenoble-alpes.fr

UMR 5105
CNRS / UGA / USMB

LPNC

LABORATOIRE DE PSYCHOLOGIE ET NEUROCOGNITION

BSHM
UGA - 1251 avenue Centrale – CS40700
38058 Grenoble cedex 9 > D. Univ.
Martial MERMILLOD
Tel. 04 76 82 56 07
lpnc-direction@univ-grenoble-alpes.fr

UAR 3518
CNRS / CEA / EMBL / UGA

ISBG

INTEGRATED STRUCTURAL BIOLOGY, GRENOBLE

Campus EPN
Bâtiment CIBB
71 avenue des Martyrs CS90181
38042 Grenoble cedex 9
Darren HART
Tel. 04 76 20 77 68
darren.hart@isbg.fr

UMR 5168
CNRS / CEA / INRAE / UGA

LPCV

LABORATOIRE PHYSIOLOGIE CELLULAIRE & VÉGÉTALE

17 avenue des Martyrs
38054 Grenoble cedex 9
Éric MARÉCHAL
Tel. 04 38 78 96 66
eric.marechal@cea.fr



UAR 2019

CNRS / INSERM / UGA

hTAG

HAUTE TECHNOLOGIE ANIMALE GRENOBLOISE

Bâtiment Jean Roget
Dom. de la Merci, Place du Cdt.
38700 LA TRONCHE

Hervé LERAT

Tel. 04 76 63 71 75

herve.lerat@univ-grenoble-alpes.fr

FR 2048

CNRS / CEA

FR ProFI

FÉDÉRATION DE RECHERCHE NATIONALE PROFI

17 avenue des Martyrs
38054 Grenoble cedex 9

Myriam FERRO

Tel. 04 38 78 25 49

myriam.ferro@cea.fr

UAR 3552

CNRS / INSERM / UGA // CHU GA

IRMaGe

CHU Grenoble Alpes - Unité IRM Recherche
BP217
38043 Grenoble cedex 9

Emmanuel BARBIER

Tel. 04 76 76 54 85

emmanuel.barbier@univ-grenoble-alpes.fr



UPR 5301
CNRS // UGA

CERMAV

CENTRE DE RECHERCHES
SUR LES MACROMOLÉCULES
VÉGÉTALES

601 rue de la Chimie – BP 53
38041 Grenoble cedex 9 > D. Univ.

Laurent HEUX

Tel. 04 76 03 76 40

direction@cermav.cnrs.fr

UMR 5250
CNRS / UGA

DCM

DÉPARTEMENT DE CHIMIE
MOLÉCULAIRE

301 et 570 rue de la Chimie – CS 40700
38058 Grenoble cedex 9 > D. Univ.

Didier BOTURYN

Tel. 04 56 52 08 02

veronique.gineste@univ-grenoble-alpes.fr

UMR 5063
CNRS / UGA

DPM

DÉPARTEMENT DE PHARMACOCHEMIE
MOLÉCULAIRE

470 rue de la Chimie - BP 53
38041 Grenoble cedex 9 > D. Univ.

Yung Sing WONG

Tel. 04 76 63 52 99

dpm-secretariat@univ-grenoble-alpes.fr

UMR 5266
CNRS / UGA

SIMaP

SCIENCES ET INGÉNIERIE
DES MATÉRIAUX ET PROCÉDÉS

1130 rue de la Piscine – BP 75
38402 St-Martin-d'Hères cedex > D. Univ.

Yannick CHAMPION

Tel. 04 76 82 65 17

secr.dir@simap.grenoble-inp.fr

UMR 5249
CNRS / CEA / UGA

LCBM

LABORATOIRE DE CHIMIE ET BIOLOGIE
DES MÉTAUX

17 avenue des Martyrs
38054 Grenoble cedex 9

Vincent ARTERO

Tel. 04 38 78 91 03

vincent.artero@cea.fr

UMR 5279
CNRS / UGA / USMB

LEPMI

LABORATOIRE D'ÉLECTROCHIMIE
ET DE PHYSICOCHIMIE
DES MATÉRIAUX ET DES INTERFACES

Bâtiment PHELMA campus
1130 rue de la Piscine – BP 75
38402 St-Martin-d'Hères cedex > D. Univ.

Fannie ALLOIN

Tel. 04 76 82 66 98

fannie.alloin@lepmi.grenoble-inp.fr

UMR 5628
CNRS / UGA

LMGP

LABORATOIRE DES MATÉRIAUX ET DU GÉNIE PHYSIQUE

Minatec
3 parvis Louis Néel - CS50257
38016 Grenoble cedex 1
Maria Del Carmen JIMENEZ AREVALO
Tel. 04 56 52 93 00
lmgp.direction@grenoble-inp.fr

EMR 5000
CNRS / CEA / INSERM / UGA

BRM

BIOMIMETISM AND REGENERATIVE MEDICINE

CEA, bâtiment C3
17 avenue des Martyrs
38054 Grenoble cedex 9
Catherine PICART
Tel. 04 56 52 93 00
catherine.picart@grenoble-inp.fr

UMR 5819
CNRS / CEA / UGA

SyMMES

SYSTÈMES MOLÉCULAIRES ET NANOMATÉRIAUX POUR L'ÉNERGIE ET LA SANTÉ

CEA-INAC
17 avenue des Martyrs
38054 Grenoble cedex 9
Pascale DELANGLE
Tel. 04 38 78 32 89
pascale.delangle@cea.fr

UAR 2607
CNRS / UGA

ICMG

INSTITUT DE CHIMIE MOLÉCULAIRE DE GRENOBLE

Bâtiment Nanobio campus
570 rue de la Chimie - CS40700
38058 Grenoble cedex 9 > D. Univ.
Eric DEFRANCO
Tel. 04 56 52 08 61
admin.icmg@univ-grenoble-alpes.fr



UMR 5104
CNRS / UGA

VERIMAG

Bâtiment IMAG
700 avenue Centrale - CS40700
38058 Grenoble cedex 9 > D. Univ.
David MONNIAUX
Tel. 04 57 42 22 42
verimag-direction@univ-grenoble-alpes.fr

UMR 5216
CNRS / UGA // Inria

GIPSA-lab

GRENOBLE IMAGES, PAROLE,
SIGNAL, AUTOMATIQUE
11, rue des Mathématiques – BP 46
38402 St-Martin-d'Hères cedex > D. Univ.
Nicolas MARCHAND
Tel. 04 76 82 71 31
direction@gipsa-lab.grenoble-inp.fr

UMR 5159
CNRS / UGA

TIMA

TECHNIQUES DE L'INFORMATIQUE
ET DE LA MICROÉLECTRONIQUE
POUR L'ARCHITECTURE
DES SYSTÈMES INTÉGRÉS
46 avenue Félix Viallet
38031 Grenoble cedex 1
Giogio DI NATALE
Tel. 04 76 57 48 95
directeur-tima@univ-grenoble-alpes.fr

UMR 5217
CNRS / UGA // Inria

LIG

LABORATOIRE D'INFORMATIQUE
DE GRENOBLE
Bâtiment IMAG
700 avenue Centrale - CS40700
38058 Grenoble cedex 9 > D. Univ.
Noël DE PALMA
Tel. 04 76 61 52 00
direction.lig@univ-grenoble-alpes.fr



UMR 5272

CNRS / UGA

G-SCOP

SCIENCES POUR LA CONCEPTION,
L'OPTIMISATION ET LA PRODUCTION

46 avenue Félix Viallet
38031 Grenoble cedex 1

Peggy ZWOLINSKI

Tel. 04 76 57 43 20

g-scop.directeur@grenoble-inp.fr

UMR 5525

CNRS / UGA // VetAgro Sup

TIMC

RECHERCHE TRANSLATIONNELLE
ET INNOVATION EN MÉDECINE
ET COMPLEXITÉ

Pavillon Taillefer - Faculté de Médecine
38700 La Tronche

Alexandre MOREAU-GAUDRY

Tel. 04 56 52 01 08

direction-timc@univ-grenoble-alpes.fr

TIMC rattaché également à l'INSIS



UMR 1563

CNRS / ECN / ENSAG - UGA / ENSAN

AAU

**AMBIANCES, ARCHITECTURES,
URBANITÉS**

60 avenue de Constantine – CS12636
38036 Grenoble cedex 2

Rachel THOMAS

Tel. 04 76 69 83 36

Équipe CRESSON à Grenoble
cresson.eag@grenoble.archi.fr

Équipe CRENAU à Nantes
direction@crenau.archi.fr

UMR 5313

CNRS / INRAE / UGA

GAEL

**LABORATOIRE D'ÉCONOMIE APPLIQUÉE
DE GRENOBLE**

BATEG

UGA - 1221 rue des Résidences - BP47
38040 Grenoble cedex 9 > D. Univ.

Stéphane ROBIN

Tel. 04 76 82 78 84

stephane.robin@univ-grenoble-alpes.fr

UMR 5194

CNRS / UGA

PACTE

LABORATOIRE DE SCIENCES SOCIALES

UMR PACTE

Sciences Po Grenoble
1030 avenue Centrale - BP48
38040 Grenoble cedex 9 > D. Univ.

Laurence DUMOULIN

Tel. 04 76 82 60 24

laurence.dumoulin@umrpacte.fr

UMR 5316
CNRS / UGA

Litt&Arts

ARTS ET PRATIQUES DU TEXTE,
DE L'IMAGE, DE L'ÉCRAN ET DE LA SCÈNE

UGA - 1180 avenue Centrale - BP25
38040 Grenoble cedex 9 > D. Univ.

Isabelle COGITORE

Tel. 04 76 82 68 80

isabelle.cogitore@univ-grenoble-alpes.fr

UAR 3394
CNRS / UGA // USMB

MSH-ALPES

MAISON DES SCIENCES DE L'HOMME
- ALPES

1221 avenue centrale - BP 47
38040 Grenoble cedex 9 > D. Univ.

Laurent BÈGUE

Tel. 04 76 82 73 00

direction@msh-alpes.fr

UAR 3390
CNRS / ESSEC

EUROFIDAI

INSTITUT EUROPÉEN
DES DONNÉES FINANCIÈRES

UGA - 150 rue de la Chimie – CS 40700
38058 Grenoble cedex 9 > D. Univ.

Patrice FONTAINE

Tel. 04 76 63 53 88

direction@eurofidai.org

FR 3391
CNRS / UGA

INNOVACS

INNOVATION, CONNAISSANCES,
SOCIÉTÉ

1221 avenue Centrale
38400 Saint-Martin-d'Hères > D. Univ.

Christine VERDIER

Tel. 04 57 04 14 15

chirstine.verdier@univ-grenoble-alpes.fr



UMR 5129
CNRS / UGA

LTM

LABORATOIRE DES TECHNOLOGIES DE LA MICROÉLECTRONIQUE

CEA / LETI - DCOS - LTM
17 avenue des Martyrs
38054 Grenoble cedex 9

Thierry BARON
Tel. 04 38 78 39 86
thierry.baron@cea.fr

UMR 5271
USMB // CNRS

LOCIE

LABORATOIRE PROCÉDÉS ÉNERGIE BÂTIMENT

Université Savoie Mont Blanc
Campus Savoie Technolac
73376 Le Bourget-du-Lac cedex

Christophe MENEZO
Tel. 04 79 75 94 18
direction.locie@univ-smb.fr

UMR 5130
CNRS / UGA / USMB

IMEP – LAHC

INSTITUT DE MICROÉLECTRONIQUE, ÉLECTROMAGNÉTISME ET PHOTONIQUE – LABORATOIRE D'HYPERFRÉQUENCE ET DE CARACTÉRISATION

Minattec
3 parvis Louis Néel - CS50257
38016 Grenoble cedex 1
Anne KAMINSKI-CACHOPO
Tel. 04 56 52 95 06
kaminska@minattec.grenoble-inp.fr

UMR 5518
CNRS / UGA // CFA Agefpi

LGP2

LABORATOIRE DE GÉNIE DES PROCÉDÉS PAPETIERS

461 rue de la Papeterie – BP 10065
38402 St-Martin-d'Hères cedex > D. Univ.
Anne BLAYO
Tel. 04 76 82 69 51
lgp2.directeur@grenoble-inp.fr

UMR 5269
CNRS / UGA

G2Elab

LABORATOIRE DE GÉNIE ÉLECTRIQUE DE GRENOBLE

Bâtiment GreEn-ER
21 avenue des Martyrs - CS90624
38031 Grenoble cedex 1
Nouredine HADJ SAID
Tel. 04 76 82 62 99
direction@listes.g2elab.grenoble-inp.fr

UMR 5519
CNRS / UGA

LEGI

LABORATOIRE DES ÉCOULEMENTS GÉOPHYSIQUES ET INDUSTRIELS

1025 - 1209 - 1211 rue de la Piscine -
CS40700
38058 Grenoble cedex 9 > D. Univ.
Joël SOMMERIA-KLEIN
Tel. 04 76 82 50 26
legi-direction@legi.grenoble-inp.fr

UMR 5520
CNRS / UGA

LRP

LABORATOIRE DE RHÉOLOGIE ET PROCÉDÉS

Bâtiment B
363 rue de la Chimie - BP53
38610 Gières > D. Univ.
Frédéric BOSSARD
Tel. 04 56 52 01 96
frederic.bossard@univ-grenoble-alpes.fr

FR 2542
CNRS / UGA // USMB

FMNT

FÉDÉRATION DES MICRO ET NANOTECHNOLOGIES

IMEP - LAHC - Grenoble INP / Minatoc
3 parvis Louis Néel - CS50257
38016 Grenoble
Alain SYLVESTRE
Tel. 04 56 52 95 36
alain.sylvestre@univ-grenoble-alpes.fr

UMR 5521
CNRS / UGA

3SR

SOLS, SOLIDES, STRUCTURES ET RISQUES

Bâtiment Galilée
UGA - 1270 rue de la Piscine – CS40700
38058 Grenoble cedex 9 > D. Univ.
Robert PEYROUX
Tel. 04 76 82 70 38
direction@3sr-grenoble.fr

FR 3344

CNRS / AMU / AMST / Bordeaux INP / CP / CIRAD /
COMUE Lyon / CPE / ECL / ECN / EPP / ENGEES /
ENSAN / EP / EDF / IMT-A / IMT-MA / INSA Lyon /
INSA Strasbourg / ONIRIS / SU / UB / UBO / UCA /
ULi / ULo / UN / UPS / US / UT / UVSQ / UDS

FÉDESOL

FÉDÉRATION DE RECHERCHE SUR L'ÉNERGIE SOLAIRE

Campus scientifique
73376 Le Bourget-du-Lac
Christophe MENEZO
Tel. 03 88 10 63 28
info@fedesol.cnrs.fr

UMR 5525
CNRS / UGA // VetAgro Sup

TIMC

RECHERCHE TRANSLATIONNELLE ET INNOVATION EN MÉDECINE ET COMPLEXITÉ

Pavillon Taillefer - Faculté de Médecine
38700 La Tronche
Alexandre MOREAU-GAUDRY
Tel. 04 56 52 01 08
direction-timc@univ-grenoble-alpes.fr
TIMC rattaché également à l'INS2I

FR 3345
CNRS / INRAE / UGA

Fed3G

FÉDÉRATION GALILEO GALILEI DE GRENOBLE

LEGI
Bâtiment Galilée
1270 rue de la Piscine - BP 53
38041 Grenoble cedex 9 > D. Univ.
Claude VERDIER
Tel. 04 76 82 70 77
fed3G@grenoble.cnrs.fr



MOY 1100

CNRS

DÉLÉGATION REGIONALE ALPES

DR11

Campus CNRS

25 avenue des Martyrs – BP 166

38042 Grenoble cedex 9

Tel. 04 76 88 10 00

dr11.delegue@dr11.cnrs.fr

UAR 2966

CNRS

ULISSE

UNITÉ DE LOGISTIQUE
INTERNATIONALE, SERVICES
ET SOUTIEN AUX EXPÉRIENCES

Campus CNRS Annecy

9 chemin de Bellevue - BP 80412

74944 Annecy-le-Vieux cedex

Laure NICOLAS

Tel. 04 50 11 08 10

dirinfo@ulisse.cnrs.fr

CNRS

CAESUG – campus CNRS

Campus CNRS

25 avenue des Martyrs – BP 166

38042 Grenoble cedex 9

Béatrice GENNARO

Tel. 04 76 88 10 70

secretariat-caesug@grenoble.cnrs.fr

CAESUG – campus UNIVERSITAIRE

25 rue des Martyrs

38042 Grenoble cedex 9 > D. Univ.

Béatrice GENNARO

Tel. 04 76 88 10 70

secretariat-caesug@grenoble.cnrs.fr

Centre Paul Langevin

24 rue du coin

73500 Aussois

Stéphane BOYER

Tel. 07 79 20 33 86

aussois@caes.cnrs.fr

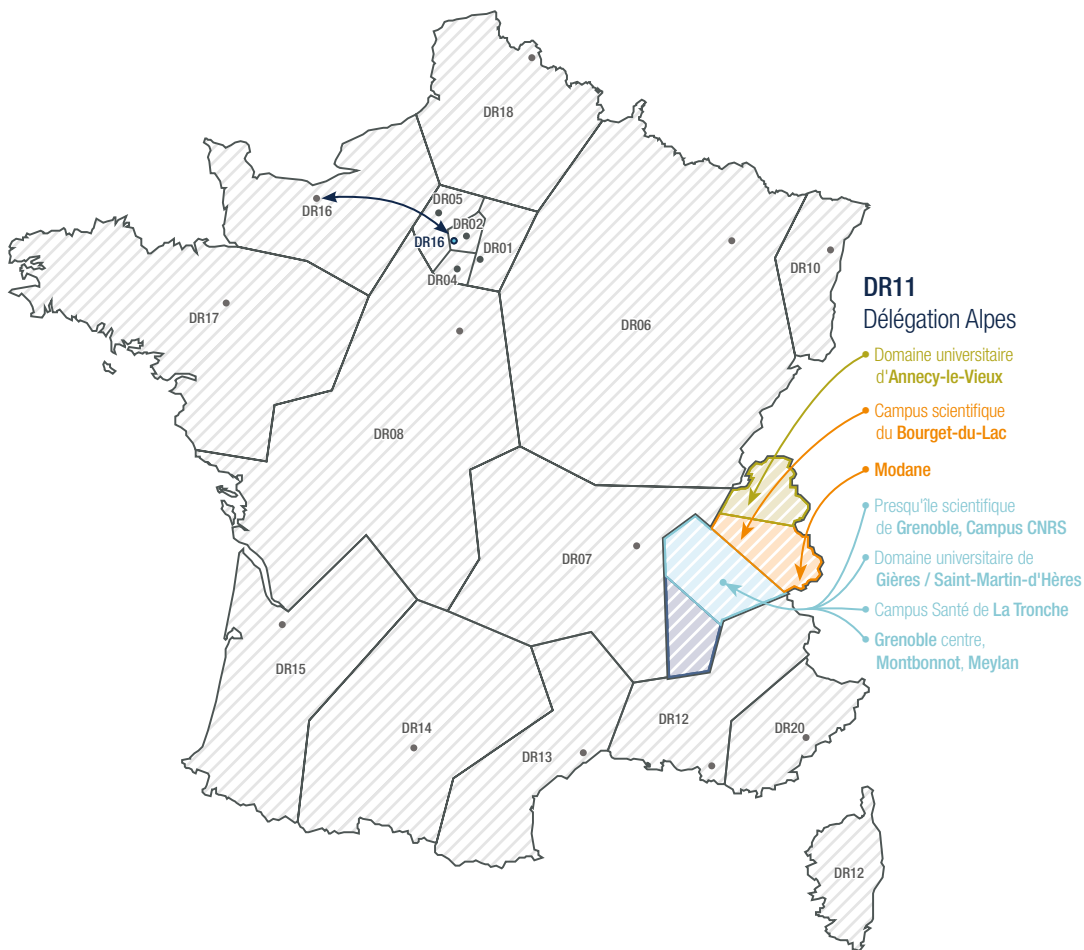

- ⊙ **Siège** / Paris - Normandie • **DR 16**
- ⊙ Ile-de-France Villejuif • **DR 01**
- ⊙ Paris-Centre • **DR 02**
- ⊙ Ile-de-France Gif-sur-Yvette • **DR 04**
- ⊙ Ile-de-France Meudon • **DR 05**
- ⊙ Centre-Est (Nancy) • **DR 06**
- ⊙ Rhône Auvergne (Villeurbanne) • **DR 07**
- ⊙ Centre Limousin Poitou Charente (Orléans) • **DR 08**
- ⊙ Alsace (Strasbourg) • **DR 10**
- ⊙ Alpes (Grenoble) • **DR 11**
- ⊙ Provence et Corse (Marseille) • **DR 12**
- ⊙ Occitanie Est (Montpellier) • **DR 13**
- ⊙ Occitanie Ouest (Toulouse) • **DR 14**
- ⊙ Aquitaine (Bordeaux) • **DR 15**
- ⊙ Bretagne et Pays de la Loire (Rennes) • **DR 17**
- ⊙ Hauts-de-France (Lille) • **DR 18**
- ⊙ Côte d'Azur (Nice Sophia-Antipolis) • **DR 20**

Co-tutelles et partenaires associés au CNRS

- ⊙ AMU Aix Marseille université
- ⊙ AMST arts et métiers sciences et technologies
- ⊙ Bordeaux INP institut polytechnique de Bordeaux
- ⊙ CEA commissariat à l'énergie atomique et aux énergies alternatives
- ⊙ CFA Agefpi association de gestion de l'école française de papeterie et des industries graphiques
- ⊙ CHU GA centre hospitalier universitaire de Grenoble Alpes
- ⊙ COMUE Lyon Communauté d'universités et d'établissements de Lyon
- ⊙ CP chimie Paristech, école nationale supérieure de chimie de Paris - PSL
- ⊙ CPE école d'ingénieur en chimie et sciences du numérique - Lyon
- ⊙ CIRAD centre de coopération internationale en recherche
- ⊙ ECL école centrale de Lyon
- ⊙ ECN école centrale de Nantes
- ⊙ EDF électricité de France
- ⊙ EMBL european molecular biology laboratory
- ⊙ ENGEES école nationale du génie de l'eau et de l'environnement, Strasbourg
- ⊙ ENSAG école nationale supérieure d'architecture de Grenoble (UGA)
- ⊙ ENSAN école nationale supérieure d'architecture de Nantes
- ⊙ ENS Lyon école nationale supérieure de Lyon
- ⊙ EP école polytechnique
- ⊙ EPP école des ponts Paristech, école nationale des ponts et chaussées
- ⊙ ESSEC école supérieure des sciences économiques et commerciales
- ⊙ Grenoble INP institut polytechnique de Grenoble (UGA)
- ⊙ IMT-A institut mines télécom Atlantique
- ⊙ IMT-MA institut mines télécom Mines Albi
- ⊙ INRAE institut national de recherche en agriculture, alimentation et environnement
- ⊙ Inria institut national de recherche en informatique et en automatique

- INSA Lyon institut national des sciences appliquées, Lyon
- INSA Toulouse institut national des sciences appliquées, Toulouse
- INSA Strasbourg institut national des sciences appliquées, Strasbourg
- INSERM institut national de la santé et de la recherche médicale
- IRD institut de la recherche pour le développement
- MC ministère de la culture
- Météo-France météo France
- ONIRIS école nationale vétérinaire, agroalimentaire et de l'alimentation, Nantes
- Sciences Po Grenoble école des sciences politiques, Grenoble (UGA)
- SU Sorbonne université
- UB université de Bordeaux
- UBO université de Bretagne occidentale
- UCA université Clermont Auvergne
- UGA université Grenoble Alpes
- UGE université Gustave Eiffel
- ULi université de Limoges
- ULo université de Lorraine
- UN université de Nantes
- UPS université Paris Saclay
- USMB université Savoie Mont-Blanc
- US université de Strasbourg
- UT université de Toulon
- UVSQ université de Versailles Saint Quentin
- UDS université de Sherbrooke
- UTPS université Toulouse Paul Sabatier
- VetAgro Sup institut d'enseignement supérieur et de recherche en alimentation, santé animale, sciences agronomiques et de l'environnement

Types d'unités

- UPR unité propre de recherche
- UMR unité mixte de recherche
- EMR équipe mixte de recherche
- UAR unité d'appui et de recherche
- FR fédération de recherche

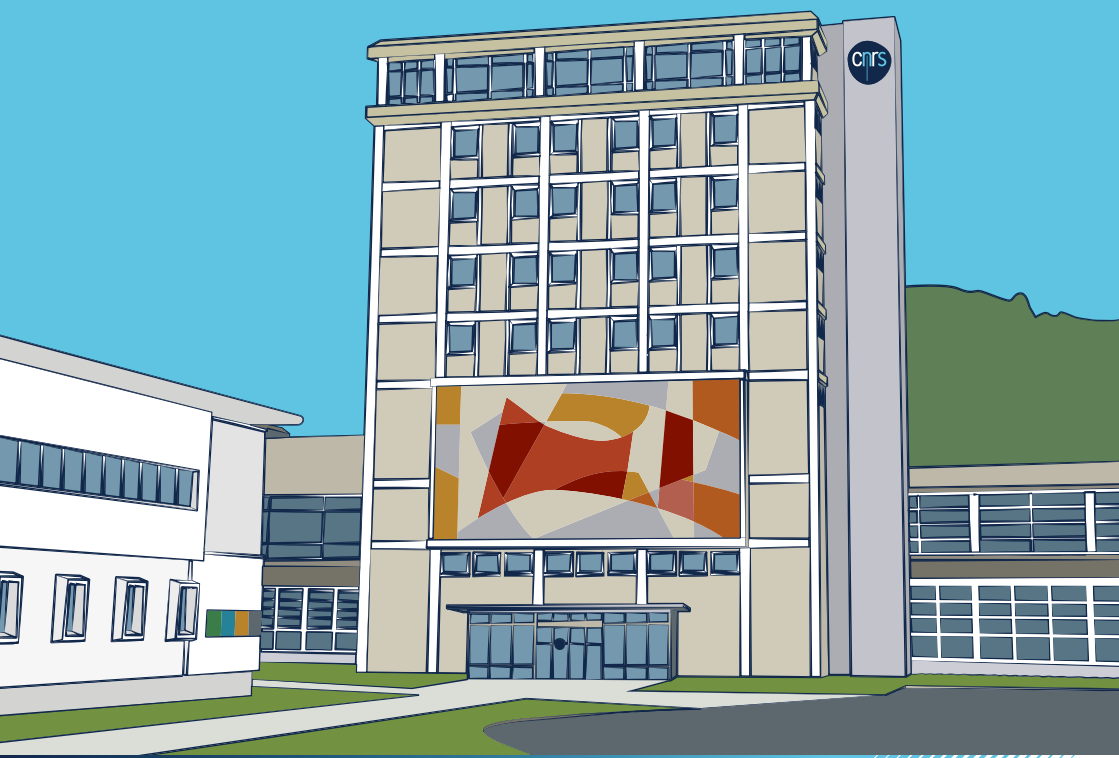

Délégation régionale Alpes
25, avenue des Martyrs - BP 166
38042 Grenoble cedex 9
T. 04 76 88 10 00

www.cnrs.fr/alpes