



DÉLÉGATION ALPES ANNUAIRE DES LABORATOIRES

Édition 2020



A	■ AAU	p.16	L	■ LAMA	p.18
	■ AMIES	p.18		■ LAPP	p.9
	■ ARCHAEA	p.15		■ LAPTh	p.6
B	■ BIG	p.15		■ LCBM	p.12
	■ BRM	p.13		■ LECA	p.23
C	■ CAES	p.24		■ LEGI	p.20
	■ CERMAV	p.12		■ LEPMI	p.12
	■ CMP	p.11		■ LEP2	p.20
	■ COncOrD	p.13		■ LIG	p.10
	■ CPTGA	p.7		■ LiPhy	p.6
D	■ DCM	p.12		■ Litt&Arts	p.16
	■ Délégation régionale Alpes	p.24		■ LJK	p.18
	■ DPM	p.12		■ LMGP	p.13
E	■ École de Physique des Houches	p.7		■ LNCMI	p.6
	■ EDYTEM	p.23		■ LOCIE	p.20
	■ EFI	p.19		■ LPCV	p.14
	■ EMIE	p.7		■ LPMMC	p.6
	■ EUROFIDAI	p.16		■ LPNC	p.14
F	■ Fed3G	p.21		■ LPSC	p.9
	■ FÉDESOL	p.22		■ LRP	p.21
	■ FIBSI	p.15		■ LTM	p.20
	■ FMNT	p.21	M	■ MaDICS	p.11
	■ FREE Alpes	p.23		■ MASCOT NUM	p.19
G	■ GAEL	p.16		■ MATHDOC	p.18
	■ GAG	p.15		■ MECABIO	p.22
	■ G2ELAB	p.20		■ MECAFIB	p.22
	■ GIPSA-lab	p.10		■ MI2B	p.9
	■ GRICAD	p.18		■ MSH-Alpes	p.17
	■ G-SCOP	p.10	O	■ OSUG	p.8
I	■ IAB	p.14	P	■ PACTE	p.16
	■ IBS	p.14		■ PBRC	p.15
	■ ICMG	p.13		■ PGC	p.11
	■ IF	p.18	R	■ RAFALD	p.13
	■ IGE	p.8		■ REX	p.22
	■ IMEP - LAHC	p.20	S	■ SAJF	p.23
	■ INNOVACS	p.17		■ SCINEE	p.9
	■ INSTITUT NÉEL	p.6		■ SIMaP	p.12
	■ IPAG	p.8		■ SPINTEC	p.7
	■ IRAM	p.8		■ SPORT	p.22
	■ IRMaGe	p.14		■ SyMMES	p.6
	■ ISBG	p.14		■ 3SR	p.21
	■ ISTerre	p.8	T	■ TIMA	p.10
				■ TIMC-IMAG	p.10-21
				■ TRESSES	p.19
			U	■ ULISSE	p.24
			V	■ VERIMAG	p.10

Le Centre national de la recherche scientifique	p.4
La délégation régionale Alpes	p.5
Institut de physique - INP	p.6
Institut national des sciences de l'Univers - INSU	p.8
Institut national de physique nucléaire et de physique des particules - IN2P3	p.9
Institut des sciences de l'information et de leurs interactions - INS2I	p.10
Institut de chimie - INC	p.12
Institut des sciences biologiques - INSB	p.14
Institut des sciences humaines et sociales - INSHS	p.16
Institut national des sciences mathématiques et de leurs interactions - INSMI	p.18
Institut des sciences de l'ingénierie et des systèmes - INSIS	p.20
Institut écologie et environnement - INEE	p.23
Moyens communs & DGDR (Direction générale déléguée aux ressources)	p.24
Sites géographiques de la délégation régionale Alpes	p.25
Sigles des tutelles et des types d'unités	p.26
Notes	p.27

Descriptif des informations mentionnées

Type et numéro d'unité

Liste des cotutelles et partenaires

Le nom mentionné est celui du directeur

D. Univ. indique les laboratoires situés sur le domaine universitaire de Gières - Saint-Martin-d'Hères

Le Centre national de la recherche scientifique (CNRS) est un établissement public à caractère scientifique et technologique, placé sous la tutelle du ministère de l'Enseignement supérieur et de la Recherche. Il produit du savoir et met ce savoir au service de la société.

Avec plus de 31 500 personnels répartis dans 1 130 unités de recherche et de service et un budget 2018 de 3 milliards d'euros, le CNRS est le premier centre de recherche fondamentale en Europe.

Il figure également parmi les six premiers déposants de brevets en France, ce qui fait de lui un véritable acteur de l'innovation et du développement économique de notre pays.

Il mène une activité de recherche dans tous les champs de la connaissance grâce à 10 instituts thématiques :

- ⊙ Institut de physique - INP
- ⊙ Institut national de physique nucléaire et de physique des particules - IN2P3
- ⊙ Institut des sciences de l'information et de leurs interactions - INS2I
- ⊙ Institut des sciences de l'ingénierie et des systèmes - INSIS
- ⊙ Institut national des sciences de l'Univers - INSU
- ⊙ Institut de chimie - INC
- ⊙ Institut des sciences biologiques - INSB
- ⊙ Institut des sciences humaines et sociales - INSHS
- ⊙ Institut national des sciences mathématiques et de leurs interactions - INSMI
- ⊙ Institut écologie et environnement - INEE

18 délégations en région assurent une gestion directe et locale des laboratoires et entretiennent les liens avec les partenaires locaux et les collectivités territoriales. La délégation Alpes couvre 4 départements : Drôme, Isère, Savoie et Haute-Savoie. Plus de 90% des laboratoires sont des unités mixtes de recherche en partenariat avec des universités, des organismes nationaux, et des instituts européens et internationaux.

Le CNRS mène une politique active de partenariats avec les établissements d'enseignement supérieur et de recherche, les autres organismes de recherche, les grands équipements européens et le milieu socio-économique (entreprises et structures de valorisation de la recherche). Il bénéficie du soutien de l'état et des collectivités territoriales, en particulier grâce à des opérations structurantes (CPER).

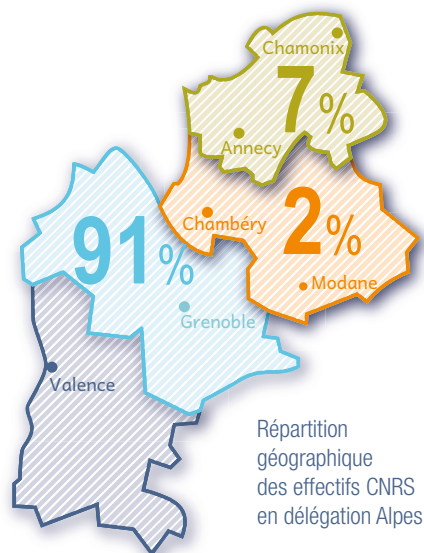

Nombre d'unités (tous types confondus) de la délégation Alpes

86 unités :

- ⊙ 49 laboratoires de recherche
 - ⊙ 43 UMR
 - ⊙ 3 UPR
 - ⊙ 2 ERL
 - ⊙ 1 USR
- ⊙ 12 unités de service
 - ⊙ 9 UMS
 - ⊙ 3 UPS
- ⊙ 10 fédérations de recherche
- ⊙ 15 groupements de recherche

Effectifs de la délégation Alpes

2300 personnels CNRS :

- ⊙ 1770 permanents
 - ⊙ 840 chercheurs
 - ⊙ 930 ingénieurs et techniciens
- ⊙ 530 non permanents
 - ⊙ 190 chercheurs et post-doctorants
 - ⊙ 180 ingénieurs et techniciens
 - ⊙ 160 doctorants

Répartition du budget du CNRS Alpes

Budget consolidé annuel : environ 214 M€, dont 79 % de subventions d'État.

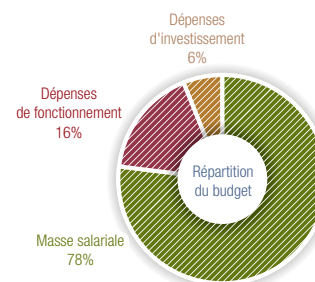

Répartition des unités, des effectifs et du budget par institut scientifique (budget hors masse salariale)

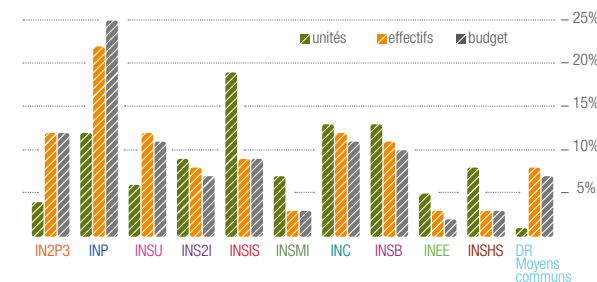

Partenariat et valorisation

Le CNRS figure parmi les 6 premiers déposants de brevets en France. Il développe des relations performantes avec l'industrie, il accompagne les laboratoires dans la valorisation de leur recherche et le transfert des technologies vers le monde économique. En 10 ans, le CNRS a déposé pour la délégation Alpes, 450 brevets prioritaires avec des inventeurs de laboratoires de la délégation et signé plus de 90 licences ; plus de 70 start-up impliquant des travaux issus d'unités du CNRS Alpes ont été créées ; et plus de 4000 contrats de financement (industriels, européens etc.) ont été signés.

Le CNRS Alpes est un acteur majeur du programme d'investissement d'avenir auprès de ses partenaires avec 50 projets labellisés dont l'IDEX en 2016, 17 équipes, 21 labex, 1 IRT et 10 infrastructures de recherche en biologie, santé et technologie.



UPR 2940
CNRS

INSTITUT NÉEL

Campus CNRS
25 avenue des Martyrs – BP 166
38042 Grenoble cedex 9
Étienne BUSTARRET
Tel. 04 76 88 11 86
neel.direction@neel.cnrs.fr

UPR 3228
CNRS

LNCMI

LABORATOIRE NATIONAL DES CHAMPS MAGNÉTIQUES INTENSES

Campus CNRS
25 avenue des Martyrs – BP 166
38042 Grenoble cedex 9
Charles SIMON
Tel. 04 76 88 10 48 – Fax. 04 76 88 10 01
direction@lncmi.cnrs.fr

UMR 5108
CNRS / USMB

LAPTh

LABORATOIRE D'ANNECY-LE-VIEUX DE PHYSIQUE THÉORIQUE

9 chemin de Bellevue – BP 110
74941 Annecy-le-Vieux cedex
Luc FRAPPAT
Tel. 04 50 09 16 84 – Fax. 04 50 27 94 95
direction@lapth.cnrs.fr

UMR 5493
CNRS / UGA

LPMMC

LABORATOIRE DE PHYSIQUE ET DE MODÉLISATION DES MILIEUX CONDENSÉS

Campus CNRS
Maison des Magistères
25 avenue des Martyrs – BP 166
38042 Grenoble cedex 9
Anna MINGUZZI
Tel. 04 56 38 71 33 – Fax. 04 76 88 79 83
dir.lpmmc@grenoble.cnrs.fr

UMR 5588
CNRS / UGA

LIPhy

LABORATOIRE INTERDISCIPLINAIRE DE PHYSIQUE

Pôle Phiteme
UGA - 140 rue de la Physique – BP87
38402 Saint-Martin d'Hères > D. Univ.
Jean-Louis BARRAT
Tel. 04 76 51 47 48 – Fax. 04 76 51 45 44
liphy-direction@univ-grenoble-alpes.fr

UMR 5819
CNRS / CEA / UGA

SyMMES

SYSTÈMES MOLÉCULAIRES ET NANOMATÉRIAUX POUR L'ÉNERGIE ET LA SANTÉ

CEA-INAC
17 avenue des Martyrs
38054 Grenoble cedex 9
Frédéric CHANDEZON
Tel. 04 38 78 32 89 – Fax. 04 38 78 56 91
frederic.chandezon@cea.fr

UMR 8191
CNRS / CEA / UGA // Grenoble INP

SPINTEC

SPINTRONIQUE ET TECHNOLOGIE DES COMPOSANTS

CEA - Bâtiment 1005
17 avenue des Martyrs
38054 Grenoble cedex 9
Ioan-Lucian PREJBEANU
Tel. 04 38 78 91 43 – Fax. 04 38 78 21 27
direction.spintec@cea.fr

UMS 2002

CNRS / CEA / ENS Lyon / Grenoble INP / UGA

ÉCOLE DE PHYSIQUE DES HOUCHES

149 chemin de la côte
Côte de Chavants
74310 Les Houches
Christian SALOMON
Tel. 04 57 04 10 40
houches-secretariat@univ-grenoble-alpes.fr

FR 3620
CNRS / UGA / USMB

CPTGA

CENTRE DE PHYSIQUE THÉORIQUE DE GRENOBLE - ALPES

LPMMC / Campus CNRS
Maison des magistères
25 avenue des Martyrs – BP 166
38042 Grenoble cedex 9
Julia MEYER
Tel. 04 38 78 31 46
julia.meyer@univ-grenoble-alpes.fr

GDR 3533

EMIE

ÉDIFICES MOLÉCULAIRES ISOLÉS ET ENVIRONNÉS

PHITEME
Florent CALVO
Tel. 04 76 51 47 48 - Fax. 04 76 51 45 44
florent.calvo@univ-grenoble-alpes.fr



UPS 2074
CNRS

IRAM

INSTITUT DE RADIOASTRONOMIE MILLIMÉTRIQUE

300 rue de la Piscine
38406 St-Martin-d'Hères cedex > D. Univ.

Karl SCHUSTER

Tel. 04 76 82 49 00
schuster@iram.fr

NOEMA observatory

Plateau de Bure
05250 Saint-Étienne-en-Dévoluy
Tel. 04 92 52 53 60 – Fax. 04 92 52 53 61

UMR 5001
CNRS / IRD / Grenoble INP / UGA

IGE

INSTITUT DES GÉOSCIENCES DE L'ENVIRONNEMENT

UGA - Bâtiment OSUG B
460 - 1025 rue de la Piscine
54 rue Molière - CS40700
38058 Grenoble cedex 9 > D. Univ.

Pierre BRASSEUR

Tel. 04 56 52 09 86 – Fax. 04 56 52 09 87
ige-direction@univ-grenoble-alpes.fr

UMR 5274
CNRS / UGA // CNES

IPAG

INSTITUT DE PLANÉTOLOGIE ET D'ASTROPHYSIQUE DE GRENOBLE

UGA - Bâtiment OSUG A
414 rue de la Piscine - CS40700
38058 Grenoble cedex 9 > D. Univ.

François-Xavier DÉSSERT

Tel. 04 76 63 52 69 – Fax. 04 76 44 88 21
ipag-direction@univ-grenoble-alpes.fr

UMR 5275
CNRS / IRD / UGA / UGE / USMB

ISTerre

INSTITUT DES SCIENCES DE LA TERRE

UGA - Bâtiment OSUG C
1381 rue de la Piscine – CS40700
38058 Grenoble cedex 9 > D. Univ.

Philippe ROUX

Tel. 04 76 63 52 00 – Fax. 04 76 63 52 52
direction.isterre@univ-grenoble-alpes.fr

Antenne Chambéry

Université Savoie Mont Blanc
Campus Scientifique
Bâtiment Belledonne
73376 Le Bourget-du-Lac cedex
Tel. 04 79 75 81 25 – Fax. 04 79 75 87 42

UMS 832
CNRS / IRD / INRAE / Météo-France / UGA // Grenoble INP / UGE / USMB

OSUG

OBSERVATOIRE DES SCIENCES DE L'UNIVERS DE GRENOBLE

UGA - Bâtiment OSUG D
122 rue de la Piscine – CS40700
38058 Grenoble cedex 9 > D. Univ.

Michel DIETRICH

Tel. 04 76 51 49 54
obs-dir@ujf-grenoble.fr

L'OSUG fédère IPAG, ISTerre, LECA, LEGI, IGE, SAJF, CEN, INRAE Grenoble

UMR 5814
CNRS / USMB

LAPP

LABORATOIRE D'ANNECY DE PHYSIQUE DES PARTICULES

9 chemin de Bellevue – BP 110
74941 Annecy-le-Vieux cedex

Giovanni LAMANNA

Tel. 04 50 09 16 00 – Fax. 04 50 27 94 95
direction@lapp.in2p3.fr

UMR 5821
CNRS / Grenoble INP / UGA

LPSC

LABORATOIRE DE PHYSIQUE SUBATOMIQUE ET DE COSMOLOGIE

53 avenue des Martyrs
38026 Grenoble cedex

Arnaud LUCOTTE

Tel. 04 76 28 40 00 – Fax. 04 76 28 40 04
direction-lpsc@lpsc.in2p3.fr

GDR 2029

SCINEE

SCIENCES NUCLÉAIRES POUR L'ÉNERGIE ET L'ENVIRONNEMENT

LPSC

Annick BILLEBAUD

Tel. 04 76 28 40 57
billebaud@lpsc.in2p3.fr

GDR 2917

MI2B

OUTILS ET MÉTHODES NUCLÉAIRES POUR LA LUTTE CONTRE LE CANCER

LPSC

Denis DAUVERGNE

Tel. 03 88 10 64 18
denis.dauvergne@lpsc.in2p3.fr



UMR 5104

CNRS / Grenoble INP / UGA

VERIMAG

Bâtiment IMAG
700 avenue Centrale - CS40700
38058 Grenoble cedex 9 > D. Univ.
Florence MARANINCHI
Tel. 04 57 42 22 42 – Fax. 04 57 42 22 22
direction.verimag@imag.fr

UMR 5159

CNRS / Grenoble INP / UGA

TIMA

TECHNIQUES DE L'INFORMATIQUE
ET DE LA MICROÉLECTRONIQUE
POUR L'ARCHITECTURE
DES SYSTÈMES INTÉGRÉS

46 avenue Félix Viallet
38031 Grenoble cedex 1
Salvador MIR
Tel. 04 76 57 48 95 – Fax. 04 76 57 49 81
directeur-tima@imag.fr

UMR 5216

CNRS / Grenoble INP / UGA

GIPSA-lab

GRENOBLE IMAGES, PAROLE,
SIGNAL, AUTOMATIQUE
11, rue des Mathématiques – BP 46
38402 St-Martin-d'Hères cedex > D. Univ.
Jérôme MARS
Tel. 04 76 82 71 31
direction@gipsa-lab.grenoble-inp.fr

UMR 5217

CNRS / Grenoble INP / Inria / UGA

LIG

LABORATOIRE D'INFORMATIQUE
DE GRENOBLE

Bâtiment IMAG
700 avenue Centrale - CS40700
38058 Grenoble cedex 9 > D. Univ.
Éric GAUSSIER
Tel. 04 76 61 52 00 – Fax. 04 76 61 52 52
direction.lig@imag.fr

UMR 5272

CNRS / Grenoble INP / UGA

G-SCOP

LABORATOIRE DES SCIENCES
POUR LA CONCEPTION, L'OPTIMISATION
ET LA PRODUCTION

46 avenue Félix Viallet
38031 Grenoble cedex 1
François VILLENEUVE
Tel. 04 76 57 43 20 – Fax. 04 76 57 46 95
g-scop.directeur@grenoble-inp.fr

UMR 5525

CNRS / Grenoble INP / UGA // CHU GA /
VetAgro Sup

TIMC-IMAG

TECHNIQUES DE L'INGÉNIERIE
MÉDICALE ET DE LA COMPLEXITÉ -
INFORMATIQUE, MATHÉMATIQUES
ET APPLICATIONS, GRENOBLE

Pavillon Taillefer - Faculté de Médecine
38700 La Tronche
Philippe CINQUIN
Tel. 04 56 52 01 08 – Fax. 04 76 76 88 44
direction-timc@imag.fr
TIMC-IMAG rattaché également à l'INSIS

UMS 3040

CNRS / Grenoble INP / UGA

CMP

CIRCUITS MULTI-PROJETS

46 avenue Félix Viallet
38031 Grenoble cedex 1
Kholdoun TORKI
Tel. 04 76 57 46 17 – Fax. 04 76 47 38 14
kholdoun.torki@mycmp.fr

FR 3381

CNRS / Grenoble INP / Inria / UGA

PGC

POLE GRENOBLE COGNITION

GIPSA-lab - Bâtiment ENSE³ - site Ampère
11, rue des Mathématiques – BP 46
38402 St-Martin-d'Hères cedex > D. Univ.
Jean-Luc SCHWARTZ
Tel. 04 76 57 47 12
jean-luc.schwartz@gipsa-lab.grenoble-inp.fr

GDR 3708

MaDICS

MASSES DE DONNÉES,
INFORMATIONS, CONNAISSANCES
SCIENCES DES DONNÉES

LIG
Sarah COHEN BOULAKIA
Tel. 04 76 82 72 48
cohen@lri.fr



UPR 5301
CNRS

CERMAV

CENTRE DE RECHERCHES
SUR LES MACROMOLÉCULES
VÉGÉTALES

601 rue de la Chimie – BP 53
38041 Grenoble cedex 9 > D. Univ.

Anne IMBERTY

Tel. 04 76 03 76 40 – Fax. 04 76 03 76 29
direction@cermav.cnrs.fr

UMR 5063
CNRS / UGA

DPM

DÉPARTEMENT DE PHARMACOCHEMIE
MOLÉCULAIRE

470 rue de la Chimie - BP 53
38041 Grenoble cedex 9 > D. Univ.

Ahcène BOUMENDJEL

Tel. 04 76 63 52 99 – Fax. 04 76 63 52 98
dpm-secretariat@univ-grenoble-alpes.fr

UMR 5249
CNRS / CEA / UGA

LCBM

LABORATOIRE DE CHIMIE ET BIOLOGIE
DES MÉTAUX

17 avenue des Martyrs
38054 Grenoble cedex 9

Stéphane MÉNAGE

Tel. 04 38 78 91 03 – Fax. 04 38 78 54 87
stephane.menage@cea.fr

UMR 5250
CNRS / UGA

DCM

DÉPARTEMENT DE CHIMIE
MOLÉCULAIRE

301 et 570 rue de la Chimie – CS 40700
38058 Grenoble cedex 9 > D. Univ.

Serge Cosnier

Tel. 04 56 52 08 02 – Fax. 04 56 52 08 03
veronique.gineste@univ-grenoble-alpes.fr

UMR 5266
CNRS / Grenoble INP / UGA

SIMaP

SCIENCES ET INGÉNIERIE
DES MATÉRIAUX ET PROCÉDÉS

1130 rue de la Piscine – BP 75
38402 St-Martin-d'Hères cedex > D. Univ.

Yannick CHAMPION

Tel. 04 76 82 65 17 – Fax. 04 76 82 66 63
secre.dir@simap.grenoble-inp.fr

UMR 5279
CNRS / Grenoble INP / UGA / USMB

LEPMI

LABORATOIRE D'ÉLECTROCHIMIE
ET DE PHYSICOCHIMIE
DES MATÉRIAUX ET DES INTERFACES

Bâtiment PHELMA campus
1130 rue de la Piscine – BP 75
38402 St-Martin-d'Hères cedex > D. Univ.

Jean-Claude LEPRETRE

Tel. 04 76 82 66 98 – Fax. 04 76 82 67 77
lepmi.directeur@lepmi.grenoble-inp.fr

UMR 5628
CNRS / Grenoble INP

LMGP

LABORATOIRE DES MATÉRIAUX
ET DU GÉNIE PHYSIQUE

Minatéc
3 parvis Louis Néel - CS50257
38016 Grenoble cedex 1

Franz BRUCKERT

Tel. 04 56 52 93 00 – Fax. 04 56 52 93 01
lmgp.direction@grenoble-inp.fr

ERL 5000
CNRS / UGA

BRM

BIOMIMETISM AND REGENERATIVE
MEDICINE

CEA, bâtiment C3
17 avenue des Martyrs
38054 Grenoble cedex 9

Catherine PICART

Tel. 04 56 52 93 00
catherine.picart@grenoble-inp.fr

FR 2607
CNRS / UGA

ICMG

INSTITUT DE CHIMIE MOLÉCULAIRE
DE GRENOBLE

Bâtiment Nanobio campus
570 rue de la Chimie - CS40700
38058 Grenoble cedex 9 > D. Univ.

Eric DEFRANCQ

Tel. 04 56 52 08 61 – Fax. 04 56 52 08 63
admin.icmg@univ-grenoble-alpes.fr

GDR 2009

RAFALD

RÉSEAU DES ACTEURS FRANÇAIS
DE L'ALD

SIMAP

Elisabeth BLANQUET-NICOLAS

Tel. 04 76 82 66 49
elisabeth.blanquet@simap.grenoble-inp.fr

GDR 2081

COnCOrD

COUPLAGE MÉCANIQUE OXYDATION
DIFFUSION

SIMAP

Muriel BRACCINI

Tel. 04 76 82 65 39
muriel.braccini@simap.grenoble-inp.fr



UMR 5075
CNRS / CEA / UGA

IBS

INSTITUT DE BIOLOGIE STRUCTURALE

Campus EPN
71 avenue des Martyrs - CS10090
38044 Grenoble cedex 9
Winfried WEISSENHORN
Tel. 04 57 42 86 84 – Fax. 04 76 50 18 90
winfried.weissenhorn@ibs.fr

UMR 5309
CNRS / INSERM / UGA // CHU GA / EFS

IAB

INSTITUT POUR L'AVANCÉE DES BIOSCIENCES

Site santé
Allée des Alpes
38700 La Tronche
Pierre HAINAUT
Tel. 04 76 54 94 49
iab-dir@univ-grenoble-alpes.fr

ERL 5261
CNRS / CEA / INSERM / UGA

PBRC

PATHOGÉNIE BACTÉRIENNE ET RÉPONSES CELLULAIRES

CEA / BIG
17 avenue des Martyrs
38054 Grenoble cedex 9
Ina ATTRÉE
Tel. 04 38 78 34 83 – Fax. 04 38 78 50 58
ina.attree-delic@cea.fr

GDR 3635

ARCHAEA

BIODIVERSITÉ, ORIGINE, PROCESSUS CELLULAIRES FONDAMENTAUX, BIOTECHNOLOGIES

IBS
Bruno FRANZETTI
Tel. 04 38 78 95 69
bruno.franzetti@ibs.fr

UMR 5105
CNRS / UGA / USMB

LPNC

LABORATOIRE DE PSYCHOLOGIE ET NEUROCOGNITION

BSHM
UGA - 1251 avenue Centrale – CS40700
38058 Grenoble cedex 9 > D. Univ.
Monica BACIU
Tel. 04 76 82 58 80 - Fax. 04 76 82 78 11
monica.baciu@univ-grenoble-alpes.fr

UMS 3518
CNRS / CEA / EMBL / UGA

ISBG

INTEGRATED STRUCTURAL BIOLOGY GRENOBLE

Campus EPN
Bâtiment CIBB
71 avenue des Martyrs CS90181
38042 Grenoble cedex 9
Darren James HART
Tel. 04 76 20 77 68
darren.hart@isbg.fr

FR 3425
CNRS / CEA / UGA

BIG

INSTITUT DE BIOSCIENCES ET BIOTECHNOLOGIES DE GRENOBLE

CEA / DSV - BIG - Bâtiment C3
17 avenue des Martyrs
38054 Grenoble cedex 9
Jérôme GARIN
Tel. 04 38 78 45 01 - Fax. 04 38 78 51 55
jerome.garin@cea.fr

GDR 3739

GAG

STRUCTURE, FONCTION ET RÉGULATION DES GLYCOSAMINOGLYCANES

IBS
Romain VIVES
Tel. 04 57 42 85 08
romain.vives@ibs.fr

UMR 5168
CNRS / CEA / INRAE / UGA

LPCV

LABORATOIRE PHYSIOLOGIE CELLULAIRE & VÉGÉTALE

17 avenue des Martyrs
38054 Grenoble cedex 9
Éric MARÉCHAL
Tel. 04 38 78 96 66 – Fax. 04 38 78 50 91
liste-gre-drf-big-lpcv-direction@cea.fr

UMS 3552
CNRS / CHU GA / INSERM / UGA

IRMaGe

CHU Grenoble Alpes - Unité IRM Recherche
BP217
38043 Grenoble cedex 9
Alexandre KRAINIK
Tel. 04 76 76 54 85
akrainik@chu-grenoble.fr

FR 3755
CNRS / CEA / EMBL / UGA

FIBSI

FÉDÉRATION INTERNATIONALE POUR LA BIOLOGIE STRUCTURALE INTÉGRÉE

Campus EPN
71 avenue des Martyrs
38000 Grenoble
Winfried WEISSENHORN
Tel. 04 57 42 86 84
winfried.weissenhorn@ibs.fr



UPS 3390
CNRS

EUROFIDAI

INSTITUT EUROPÉEN
DES DONNÉES FINANCIÈRES

UGA - 150 rue de la Chimie – CS 40700
38058 Grenoble cedex 9 > D. Univ.

Patrice FONTAINE

Tel. 04 76 63 53 88 – Fax. 04 76 63 53 86
direction@eurofidai.org

UMR 5313
CNRS / Grenoble INP / INRAE / UGA

Gael

LABORATOIRE D'ÉCONOMIE APPLIQUÉE
DE GRENOBLE

BATEG
UGA - 1221 rue des Résidences - BP47
38040 Grenoble cedex 9 > D. Univ.

Stéphane ROBIN

Tel. 04 76 82 78 84
stephane.robin@univ-grenoble-alpes.fr

USR 3394
CNRS / UGA // Grenoble INP /
Science Po Grenoble / USMB

MSH-ALPES

MAISON DES SCIENCES DE L'HOMME

1221 avenue centrale - BP 47
38040 Grenoble cedex 9 > D. Univ.

Laurent BÈGUE

Tel. 04 76 82 73 00 – Fax. 04 76 82 73 01
direction@msh-alpes.fr

UMR 1563
CNRS / ECN / MCC // ENSAG / ENSAN

AAU

AMBIANCES, ARCHITECTURES,
URBANITÉS

60 avenue de Constantine – CS12636
38036 Grenoble cedex 2

Daniel SIRET

Tel. 04 76 69 83 36 – Fax. 04 76 69 83 73

Équipe CRESSON à Grenoble
cresson.eag@grenoble.archi.fr

Équipe CRENAU à Nantes
direction@crenau.archi.fr

UMR 5316
CNRS / UGA

Litt&Arts

ARTS ET PRATIQUES DU TEXTE,
DE L'IMAGE, DE L'ÉCRAN ET DE LA SCÈNE

UGA - 1180 avenue Centrale - BP25
38040 Grenoble cedex 9 > D. Univ.

Isabelle COGITORE

Tel. 04 76 82 68 80
isabelle.cogitore@univ-grenoble-alpes.fr

FR 3391
CNRS / Grenoble INP / UGA // USMB

INNOVACS

INNOVATION, CONNAISSANCES,
SOCIÉTÉ

1221 avenue Centrale
38400 Saint-Martin-d'Hères > D. Univ.

Christine VERDIER

Tel. 04 57 04 14 15
chirstine.verdier@imag.fr

UMR 5194
CNRS / Sciences Po Grenoble / UGA //
Science Po Paris

PACTE

PACTE, LABORATOIRE
DE SCIENCES SOCIALES

UMR PACTE
Science Po Grenoble
1030 avenue Centrale - BP448
38400 Grenoble cedex 9 > D. Univ.

Anne-Laure AMILHAT SZARY

Tel. 04 76 82 20 80 - Fax. 04 76 82 20 21
anne-laure.amilhat@univ-grenoble-alpes.fr



UMR 5127
CNRS / USMB

LAMA

LABORATOIRE DE MATHÉMATIQUES

Le Chablais
73376 Le Bourget-du-Lac cedex
Georges COMTE
Tel. 04 79 75 87 20 – Fax. 04 79 75 81 42
dir-lama@univ-smb.fr

UMR 5224
CNRS / Grenoble INP / UGA // Inria

LJK

LABORATOIRE JEAN KUNTZMANN

Bâtiment IMAG
UGA - 700 avenue Centrale - CS40700
38058 Grenoble cedex 9 > D. Univ.
Stéphane LABBE
Tel. 04 76 51 45 00 – Fax. 04 76 63 12 63
lj@imag.fr

UMR 5582
CNRS / UGA

IF

INSTITUT FOURIER

UGA - 100 rue des Mathématiques -
CS40700
38058 Grenoble cedex 9 > D. Univ.
Thierry GALLAY
Tel. 04 76 51 46 57 – Fax. 04 76 51 44 78
if-direction@univ-grenoble-alpes.fr

UMS 3458
CNRS / UGA // Inria

AMIES

AGENCE POUR LES MATHÉMATIQUES
EN INTERACTION AVEC L'ENTREPRISE
ET LA SOCIÉTÉ

Tour Irma
51 rue des Mathématiques - BP53
38041 Grenoble cedex 9 > D. Univ.
Véronique MAUME DESCHAMPS
Tel. 04 57 42 17 18
veronique.maume-deschamps@agence-maths-entreprises.fr

UMS 3758
CNRS / Grenoble INP / Inria / UGA

GRICAD

GRENOBLE ALPES RECHERCHE -
INFRASTRUCTURE DE CALCUL INTENSIF
ET DE DONNÉES

Bâtiment IMAG
700 avenue Centrale – CS40700
38400 Saint-Martin-d'Hères > D. Univ.
Violaine LOUVET
Tel. 04 76 63 55 47
violaine.louvet@univ-grenoble-alpes.fr

UMS 5638
CNRS / UGA

MATHDOC

CELLULE DE COORDINATION
DOCUMENTAIRE NATIONALE
POUR LES MATHÉMATIQUES

150 rue de la Chimie – BP 74
38402 St-Martin-d'Hères cedex > D. Univ.
Thierry BOUCHE
Tel. 04 76 63 56 36 – Fax. 04 76 63 56 11
direction@listes.mathdoc.fr

GDR 2052

EFI

ÉQUATIONS FONCTIONNELLES
ET INTERACTIONS

Institut Fourier
Tanguy RIVOAL
Tel. 04 76 51 43 24
tanguy.rivoal@univ-grenoble-alpes.fr

GDR 3179

TRESSES

TRESSES ET TOPOLOGIE
DE BASSE DIMENSION

Institut Fourier
Gregory MC SHANE
Tel. 04 76 51 46 56 - Fax : 04 76 51 44 78
mcs@univ-grenoble-alpes.fr

GDR 3179

MASCOT-NUM

MÉTHODES D'ANALYSE
STOCHASTIQUES POUR LES CODES
ET TRAITEMENTS NUMÉRIQUES

LJK
Hervé MONOD
Tel. 04 76 51 49 96
herve.monod@jouy.inra.fr

GDR 3274

DYNQUA

DYNAMIQUE QUANTIQUE

Institut Fourier
Frédéric HERAU
Tel. 04 76 51 48 52 – Fax. 04 76 51 44 78
frederic.herau@univ-nantes.fr



UMR 5129
CNRS / UGA // CEA

LTM

LABORATOIRE DES TECHNOLOGIES DE LA MICROÉLECTRONIQUE

CEA / LETI - DCOS - LTM
17 avenue des Martyrs
38054 Grenoble cedex 9
Thierry BARON
Tel. 04 38 78 39 86 – Fax. 04 38 78 58 92
thierry.baron@cea.fr

UMR 5271
CNRS / USMB

LOCIE

LABORATOIRE D'OPTIMISATION DE LA CONCEPTION ET INGÉNIERIE DE L'ENVIRONNEMENT

Université Savoie Mont Blanc
Campus Savoie Technolac
73376 Le Bourget-du-Lac cedex
Monika WOLOSZYN
Tel. 04 79 75 94 18 – Fax. 04 79 75 81 44
direction.locie@univ-smb.fr

UMR 5520
CNRS / Grenoble INP / UGA

LRP

LABORATOIRE RHÉOLOGIE ET PROCÉDÉS

Bâtiment B
363 rue de la Chimie - BP53
38610 Gières > D. Univ.
Nadia MOLLARD
Tel. 04 56 52 01 96 – Fax. 04 56 52 01 97
nadia.elkissi@univ-grenoble-alpes.fr

FR 2542
CNRS / Grenoble INP / UGA // USMB

FMNT

FÉDÉRATION MICRO ET NANOTECHNOLOGIES

IMEP - LAHC - Grenoble INP / Minatéc
3 parvis Louis Néel - CS50257
38016 Grenoble
Mireille MOUIS
Tel. 04 56 52 95 35 – Fax. 04 56 52 95 01
mouis@minatéc.grenoble-inp.fr

UMR 5130
CNRS / Grenoble INP / UGA / USMB

IMEP – LAHC

INSTITUT DE MICROÉLECTRONIQUE, ÉLECTROMAGNÉTISME ET PHOTONIQUE – LABORATOIRE D'HYPERFRÉQUENCES ET DE CARACTÉRISATION

Minatéc
3 parvis Louis Néel - CS50257
38016 Grenoble cedex 1
Jean-Emmanuel BROQUIN
Tel. 04 56 52 95 06 - Fax. 04 56 52 95 01
broquin@minatéc.grenoble-inp.fr

UMR 5518
CNRS / Grenoble INP // Agefpi

LGP2

LABORATOIRE DE GÉNIE DES PROCÉDÉS PAPETIERS

461 rue de la Papeterie – BP 10065
38402 St-Martin-d'Hères cedex > D. Univ.
Didier CHAUSSY
Tel. 04 76 82 69 51 – Fax. 04 76 82 69 33
lgp2.directeur@grenoble-inp.fr

UMR 5521
CNRS / Grenoble INP / UGA

3SR

SOLS, SOLIDES, STRUCTURES – RISQUES

Bâtiment Galilée
UGA - 1270 rue de la Piscine – CS40700
38058 Grenoble cedex 9 > D. Univ.
Robert PEYROUX
Tel. 04 76 82 70 38
direction@3sr-grenoble.fr

FR 3345
CNRS / Grenoble INP / INRAE / UGA

Fed3G

FÉDÉRATION GALILEO GALILEI DE GRENOBLE

LEGI
Bâtiment Galilée
1270 rue de la Piscine - BP 53
38041 Grenoble cedex 9 > D. Univ.
Christian GEINDREAU
Tel. 04 76 82 70 77 – Fax. 04 76 82 52 71
fed3G@grenoble.cnrs.fr

UMR 5269
CNRS / Grenoble INP / UGA

G2Elab

LABORATOIRE DE GÉNIE ÉLECTRIQUE DE GRENOBLE

Bâtiment GreEn-ER
21 avenue des Martyrs - CS90624
38031 Grenoble cedex 1
Nouredine HADJ-SAÏD
Tel. 04 76 82 62 99
direction@listes.g2elab.grenoble-inp.fr

UMR 5519
CNRS / Grenoble INP / UGA

LEGI

LABORATOIRE DES ÉCOULEMENTS GÉOPHYSIQUES ET INDUSTRIELS

1025 - 1209 - 1211 rue de la Piscine -
CS40700
38058 Grenoble cedex 9 > D. Univ.
Joël SOMMERIA-KLEIN
Tel. 04 76 82 50 26
legi-directeur@legi.grenoble-inp.fr

UMR 5525
CNRS / Grenoble INP / UGA // CHU GA /
VetAgro Sup

TIMC-IMAG

TECHNIQUES DE L'INGÉNIERIE MÉDICALE ET DE LA COMPLEXITÉ – INFORMATIQUE, MATHÉMATIQUES ET APPLICATIONS, GRENOBLE

Pavillon Taillefer - Faculté de Médecine
38700 La Tronche
Philippe CINQUIN
Tel. 04 56 52 01 08 – Fax. 04 76 76 88 44
direction-timc@imag.fr

TIMC-IMAG rattaché également à l'INS2I



FR 3344

FÉDESOL

FÉDÉRATION DE RECHERCHE SUR L'ÉNERGIE SOLAIRE

Campus scientifique
73376 Le Bourget-du-Lac
Christophe MENEZO
Tel. 03 88 10 63 28
info@fedesol.cnrs.fr

GDR 2006

REX

RECRISTALLISATION ET CROISSANCE DES GRAINS

IGE
Maurine MONTAGNAT RENTIER
Tel. 04 76 82 42 67
maurine.montagnat@univ-grenoble-alpes.fr

GDR 2024

MECAFIB

MÉCANIQUE MULTI-ECHELLE DES MILIEUX FIBREUX

3SR
Laurent ORGEAS
Tel. 04 76 82 70 73
laurent.orgeas@3sr-grenoble.fr

GDR 2056

SPORT

SPORT ET ACTIVITÉ PHYSIQUE

TIMC-IMAG
Vincent NOUGIER
Tel. 04 76 63 71 64
vincent.nougier@univ-grenoble-alpes.fr

GDR 3570

MECABIO

MÉCANIQUE DES MATÉRIAUX ET FLUIDES BIOLOGIQUES

LIPHY
Gwennou COUPIER
Tel. 04 76 51 47 60
gwennou.coupiere@univ-grenoble-alpes.fr

UMR 5204

CNRS / USMB // MCC

EDYTEM

ENVIRONNEMENTS, DYNAMIQUES ET TERRITOIRES DE LA MONTAGNE

Bâtiment Pôle Montagne - USMB
5 boulevard de la Mer Caspienne
73376 Le Bourget-du-Lac cedex
Yves PERRETTE
Tel. 04 79 75 87 37 - Fax. 04 79 75 87 77
direction.edytem@univ-smb.fr

UMR 5553

CNRS / UGA / USMB

LECA

LABORATOIRE D'ÉCOLOGIE ALPINE

Bâtiment D - Biologie
UGA - 2233 rue de la Piscine – BP53
38041 Grenoble cedex 9 > D. Univ.
François POMPANON
Tel. 04 76 51 46 73 - Fax. 04 76 51 42 79
leca.direction@ujf-grenoble.fr
Antenne Chambéry
Université Savoie Mont Blanc
Campus Scientifique
Bâtiment Belledonne
73376 Le Bourget-du-Lac cedex
Tel. 04 79 75 81 25
dir-leca@univ-smb.fr

UMS 3370

CNRS / UGA

SAJF

STATION ALPINE JOSEPH FOURIER

Bâtiment D - Biologie
2233 rue de la Piscine – BP 53
38041 Grenoble cedex 9 > D. Univ.
Jean-Gabriel VALAY
Tel. 04 76 51 42 78 - Fax. 04 76 51 42 79
jean-gabriel.valay@univ-grenoble-alpes.fr
Jardin botanique alpin du Lautaret
Col du Lautaret
05480 Villar-d'Arène
Jardin botanique Tel. 04 92 24 41 62
Chalet laboratoire Tel. 04 92 24 50 13
Fax. 04 92 24 41 62

FR 2001

CNRS / INRAE / UGA / USMB

FREE Alpes

FÉDÉRATION DE RECHERCHE EN ÉCOLOGIE ET ENVIRONNEMENT

Bâtiment Pôle Montagne - USMB
5 boulevard de la Mer Caspienne
73376 Le Bourget-du-Lac cedex
Fabien ARNAUD
Tel. 04 79 75 94 17
du_free-alpes@univ-smb.fr



MOY 1100

CNRS

DÉLÉGATION REGIONALE ALPES**DR11**

Campus CNRS

25 avenue des Martyrs – BP 166

38042 Grenoble cedex 9

Jérôme PARET

Tel. 04 76 88 10 00 – Fax. 04 76 88 11 61

delegue@dr11.cnrs.fr

UPS 2966

CNRS

ULISSEUNITÉ DE LOGISTIQUE
INTERNATIONALE, SERVICES
ET SOUTIEN AUX EXPÉRIENCES

9 chemin de Bellevue – BP 80412

74944 Annecy-le-Vieux cedex

Laure NICOLAS

Tel. 04 50 11 08 10 – Fax. 04 50 11 08 35

dirinfo@ulisse.cnrs.fr

CNRS

CAESUG – campus CNRS

Campus CNRS

25 avenue des Martyrs – BP 166

38042 Grenoble cedex 9

Béatrice GENNARO

Tel. 04 76 88 10 70 - Fax. 04 76 88 79 53

secretariat-caesug@grenoble.cnrs.fr

CAESUG – campus UNIVERSITAIRE

25 rue des Martyrs

38042 Grenoble cedex 9 > D. Univ.

Béatrice GENNARO

Tel. 04 76 88 10 70 - Fax. 04 76 88 79 53

secretariat-caesug@grenoble.cnrs.fr

Centre Paul Langevin

24 rue du coin

73500 Aussois

Stéphane BOYER

Tel. 07 79 20 33 86 - Fax. 04 79 20 30 44

aussois@caes.cnrs.fr

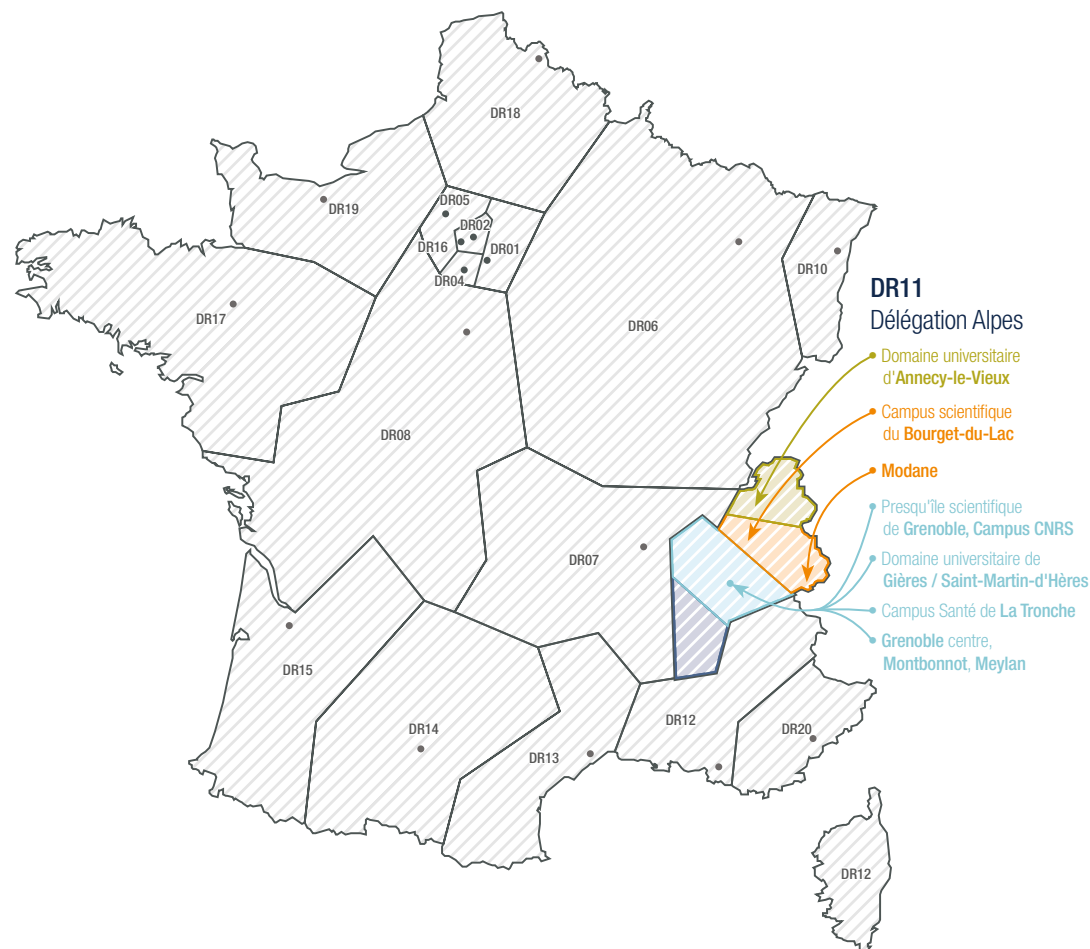
**DR11**

Délégation Alpes

Domaine universitaire
d'Annecy-le-VieuxCampus scientifique
du Bourget-du-Lac

Modane

Presqu'île scientifique
de Grenoble, Campus CNRSDomaine universitaire de
Gières / Saint-Martin-d'Hères

Campus Santé de La Tronche

Grenoble centre,
Montbonnot, Meylan

- Paris Michel-Ange (Siège) - DR 16
- Ile-de-France Villejuif - DR 01
- Paris-Centre - DR 02
- Ile-de-France Gif-sur-Yvette - DR 04
- Ile-de-France Meudon - DR 05
- Centre-Est (Nancy) - DR 06
- Rhône Auvergne (Villeurbanne) - DR 07
- Centre, Limousin, Poitou-Charentes (Orléans) - DR 08
- Alsace (Strasbourg) - DR 10

- Alpes (Grenoble) - DR 11
- Provence et Corse (Marseille) - DR 12
- Occitanie Est (Montpellier) - DR 13
- Occitanie Ouest (Toulouse) - DR 14
- Aquitaine (Bordeaux) - DR 15
- Bretagne et Pays de la Loire (Rennes) - DR 17
- Hauts-de-France (Lille) - DR 18
- Normandie (Caen) - DR 19
- Côte d'Azur (Nice Sophia-Antipolis) - DR 20

Sigles et liste des unités

- ◉ Agefpi association de gestion de l'école française de papeterie et des industries graphiques
- ◉ CEA commissariat à l'énergie atomique et aux énergies alternatives
- ◉ CHU GA centre hospitalier universitaire de Grenoble Alpes
- ◉ CNES centre national d'études spatiales
- ◉ CNRS centre national de recherche scientifique
- ◉ ECN école supérieure de Nantes
- ◉ EMBL european molecular biology laboratory
- ◉ ENSAG école nationale supérieure d'architecture de Grenoble
- ◉ ENSAN école nationale supérieure d'architecture de Nantes
- ◉ EFS établissement français du sang
- ◉ Grenoble INP institut polytechnique de Grenoble
- ◉ INRAE Institut national de recherche en agriculture, alimentation et environnement
- ◉ Inria institut national de recherche en informatique et en automatique
- ◉ INSERM institut national de la santé et de la recherche médicale
- ◉ IRD institut de la recherche pour le développement
- ◉ MCC ministère de la culture et de la communication
- ◉ Météo France météo France
- ◉ Science Po Grenoble institut d'études politiques de Grenoble
- ◉ Science Po Paris institut d'études politiques de Paris
- ◉ UGA université Grenoble Alpes
- ◉ UGE université Gustave Eiffel
- ◉ VetAgro Sup institut d'enseignement supérieur et de recherche en alimentation, santé animale, sciences agronomiques et de l'environnement

Sigles des types d'unités

- | | |
|--|---|
| ◉ UPR unité propre de recherche | ◉ FRE formation de recherche en évolution |
| ◉ UPS unité propre de service | ◉ ERL équipe de recherche labellisée |
| ◉ UMR unité mixte de recherche | ◉ FR fédération de recherche |
| ◉ UMS unité mixte de service | ◉ GDR groupement de recherche |
| ◉ USR unité de service et de recherche | ◉ GDS groupement de service |

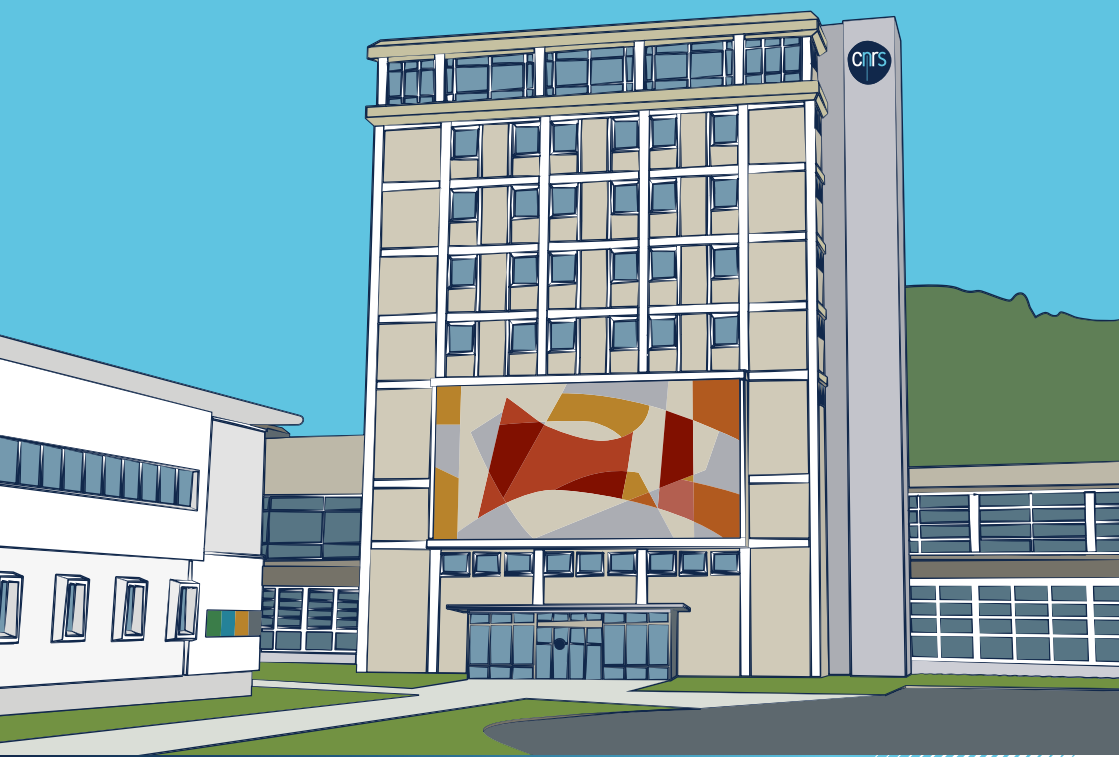

Délégation régionale Alpes
25, avenue des Martyrs - BP 166
38042 Grenoble cedex 9
T. 04 76 88 10 00 - F. 04 76 88 11 61

www.cnrs.fr/alpes